

財團
法人 桃園農田水利研究發展基金會



中華民國 105 年度決算

(105年01月01日至105年12月31日)

財團法人桃園農田水利研究發展基金會 編

目次

總說明.....	1
主要表	
收支營運決算表.....	5
現金流量決算表.....	6
淨值變動表.....	7
資產負債表.....	8
明細表	
收入明細表.....	9
支出明細表.....	10
基金數額增減變動表.....	11
參考表	
員工人數彙計表.....	12
用人費用彙計表.....	13

總說明

中華民國 105 年度

壹、財團法人概況

一、設立依據

1. 本基金會原始基金捐助人臺灣桃園農田水利會，有鑒於會務財源日漸寬裕，農民會員迭有反映，認為應積極有效協助農民會員，期能降低農業生產成本，提高經濟效益，經該會於第八屆第六次會員代表大會臨時會提案，撥出新臺幣伍億元成立農業相關之基金會，以財團法人登記俾達目的，經審議決議照案通過後，經一再斟酌研究認為設立基金會之事業應與農田水利事業有直接相關，以符合農田水利會之任務，將名銜定為「財團法人桃園農田水利研究發展基金會」，又提第一屆第一次會務委員會臨時會審議通過，據以辦理。
2. 全案經臺灣桃園農田水利會函報臺灣省水利局，由省水利局案陳臺灣省政府於 84 年 1 月 16 日以(84)府建水字第 142195 號函核復同意辦理後復經檢附有關財團法人登記所需書件報告等，由臺灣省水利局轉臺灣省政府建設廳以 84 年 4 月 25 日(84)建水字第 27425 號函復准予設立，並檢還已用印信之向法院聲請設立登記之各種書件。
3. 84 年 4 月 26 日向桃園地方法院聲請法人設立登記，地院登記處於 84 年 5 月 5 日以桃院秀法登財字第 12 號函復准予登記。90 年 3 月 9 日向桃園地方法院辦理變更登記，地院登記處於 90 年 3 月 26 日以桃院 90 證他字第 23 號函復准予登記主管機關變更為行政院農業委員會。

二、設立目的

1. 建立農田灌溉資訊體系事項。
2. 田間灌溉用水之分配管理或自動化之研究發展事項。
3. 辦理或協助與農田水利有關之農業生態環境保護，水土資源保育與農田災害預防及搶救技術研究等事項。
4. 農業工程技術之研究改進事項。
5. 協助培養農田水利工作人才及科技研習與交流，以提高技術水準等事項。
6. 其他關於本法人創立宗旨有關之贊助或獎勵事項。

三、組織概況

財團法人桃園農田水利研究發展基金會 組織系統圖

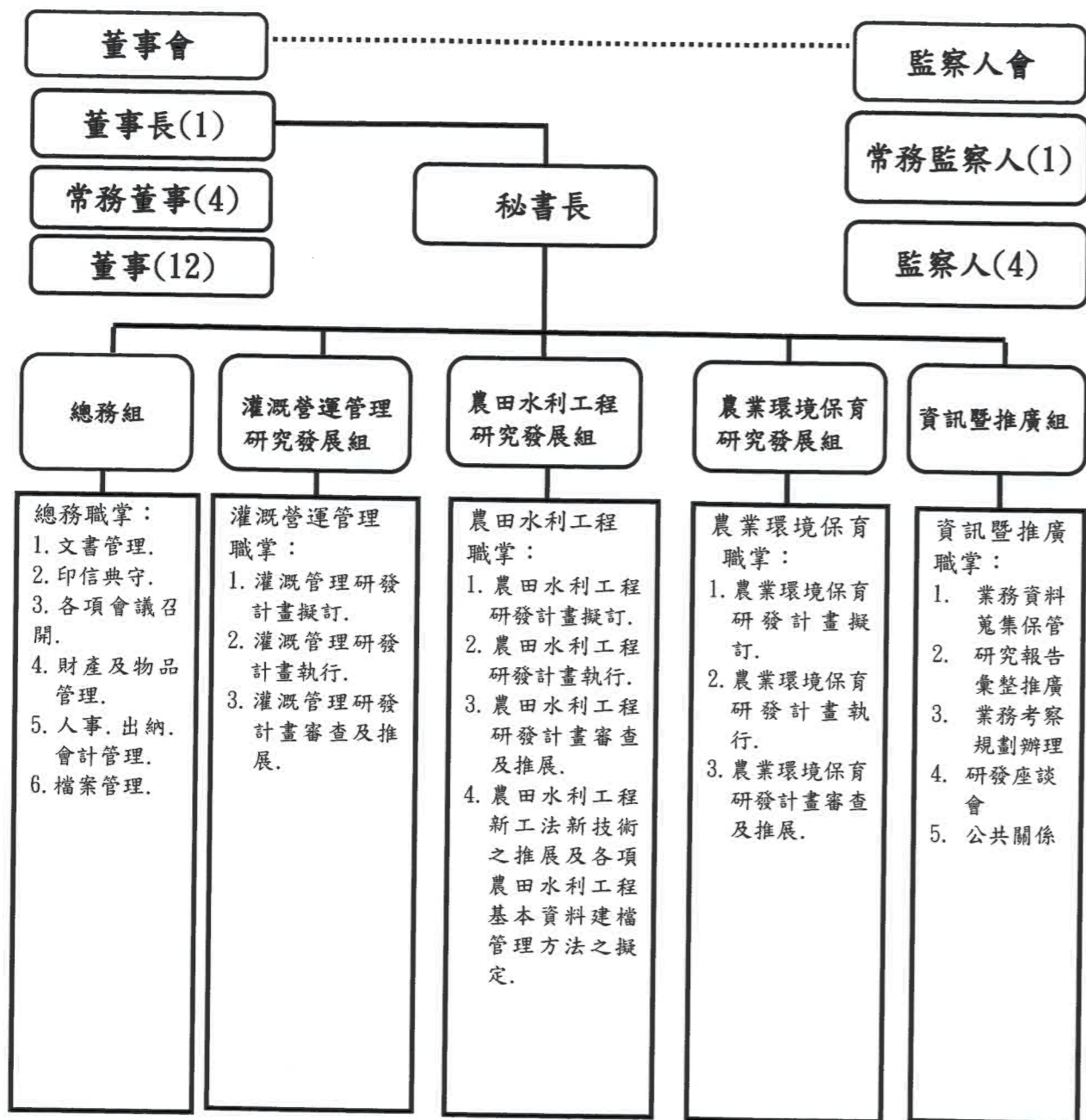

職稱	董事長	秘書長	組長	專員	技正	組員	辦事員	技工	合計
現有員額	1 兼任	1 專任	5 專任 1 兼任 4 兼任	1 專任	2 兼任	1 專任	1 專任	1 專任	13 專任 6 兼任 7 兼任

備註：兼任人員由桃園水利會相關人員兼任

貳、年度各項工作計畫或方針之執行成果

承辦組	灌溉營運管理研究發展組
研究案名	桃園水利會轄區內休耕水田區耗用水量研究計畫(1/2)
執行期間	自民國 105 年 03 月 01 日起至民國 106 年 02 月 28 日止 展延至民國 106 年 06 月 30 日止
執行成果	<p>一、完成期中報告審查。</p> <p>二、委辦單位:財團法人農業工程研究中心</p> <p>三、在水資源日漸缺乏下，常於枯旱時期調用農業用水，農業用水主要用於田間灌溉，惟灌區部分相鄰田區若休耕時，因田面乾燥將使耕作田區產生較多的側向滲漏損失，若在核減部分休耕地區之灌溉水量時，直接以減少之面積按比例調整灌溉需水量，將造成毗鄰休耕田區之耕作田因側向滲漏損失而有灌溉水量不足之虞。</p> <p>四、本計畫就臺灣桃園農田水利會轄區內毗鄰休耕田區之耕作田耗用水量之各種狀況，設計實驗以記錄水分損耗情形，分析零星休耕狀況下，合理的灌溉水量調整比例，以供水利會及水資源管理單位有參考依據。</p> <p>五、惟研究期間降雨過盛，尚無法得到準確完整的數據，故辦理展延。</p>

承辦組	資訊暨推廣組
執行期間	自民國 105 年 01 月 01 日起至民國 105 年 12 月 31 日止
執行成果	<p>一、維護、更新本基金會網站。</p> <p>二、參加各項學術研討會，學習新知。</p> <p>三、贊助相關之學術單位，協助有關農田水利等業務之推展。</p> <p>四、研究計畫成果之推廣。</p>

參、決算概要

一、收支營運實況

本年度收入決算數 13,940,449 元(含其他業務收入 1,400,000 元、利息收入 4,587,060 元、租金收入 7,953,389 元)，較預算數 15,178,000 元減少 1,237,551 元，約減少 8.15%。

本年度支出決算數 13,939,214 元(含業務費用 3,479,650 元、人事費用 7,498,639 元、事務費用 1,837,896 元、預備金 274,047 元、固定資產折舊 810,193 元、利息費用 4,975 元、所得稅費用 33,814 元)，較預算數 15,155,000 元減少 1,215,786 元，約減少 8.02%。

本年度收入決算數減支出決算數後，本期賸餘為 1,235 元。

二、現金流量實況

業務活動之淨現金流入 101,205,708 元，本期現金及約當現金之淨增 101,205,708 元，期初現金及約當現金 182,694,721 元，期末現金及約當現金 283,900,429 元。

三、淨值變動實況

本年度淨值餘額 507,408,341 元(含基金 506,500,000 元、累積餘絀 908,341 元)，較上年度淨值餘額 514,249,070 元減少 6,840,729 元。

四、資產負債實況

本年度資產合計 509,327,955 元(含流動資產 333,900,429 元、固定資產 174,647,526 元、其他資產 780,000 元)，較上年度資產合計 515,942,404 元減少 6,614,449 元。

本年度負債合計 1,919,614 元(含流動負債 599,614 元、其他負債 1,320,000 元)，較上年度負債合計 1,693,334 元增加 226,280 元。

財團法人桃園農田水利研究發展基金會

收支營運決算表

中華民國105年度

單位：新臺幣元

上年度決算數	科目	本年度預算數 (1)	本年度決算數 (2)	比較增(減-)	
				金額 (3)=(2)-(1)	% (4)=(3)/(1)*100
15,093,741	收入	15,178,000	13,940,449	-1,237,551	-8.15
1,600,000	業務收入	1,400,000	1,400,000	0	0.00
1,600,000	其他業務收入	1,400,000	1,400,000	0	0.00
13,493,741	業務外收入	13,778,000	12,540,449	-1,237,551	-8.98
13,493,741	財務收入	13,778,000	12,540,449	-1,237,551	-8.98
14,987,696	支出	15,155,000	13,939,214	-1,215,786	-8.02
14,986,094	業務支出	15,155,000	13,900,425	-1,254,575	-8.28
14,986,094	管理費用	15,155,000	13,900,425	-1,254,575	-8.28
1,602	業務外支出	0	4,975	4,975	-
1,602	財務費用	0	4,975	4,975	-
0	所得稅費用	0	33,814	33,814	-
106,045	本期賸餘(短絀-)	23,000	1,235	-21,765	-94.63

財團法人桃園農田水利研究發展基金會

現金流量決算表

中華民國105年度

單位：新臺幣元

項 目	本 年 度 預 算 數 (1)	本 年 度 決 算 數 (2)	比 較 增 減(-)	
			金 額 (3)=(2)-(1)	% (4)=(3)/(1)*100
業務活動之現金流量				
本期賸餘(短絀-)	23,000	1,235	-21,765	-94.63
調整非現金項目				
流動資產淨減(淨增-)	0	100,000,000	100,000,000	—
固定資產折舊	0	810,193	810,193	—
其他資產淨減(淨增-)	0	168,000	168,000	—
流動負債淨增(淨減-)	0	214,280	214,280	—
其他負債淨增(淨減-)	0	12,000	12,000	—
業務活動之淨現金流入(流出-)	23,000	101,205,708	101,182,708	439,924.82
現金及約當現金之淨增(淨減-)	23,000	101,205,708	101,182,708	439,924.82
期初現金及約當現金	182,497,000	182,694,721	197,721	0.11
期末現金及約當現金	182,520,000	283,900,429	101,380,429	55.54

財團法人桃園農田水利研究發展基金會

淨值變動表

中華民國105年度

單位：新臺幣元

科 目	本 年 度 期 初 餘 額	本 年 度		本 年 度 期 末 餘 額	說 明
		增 加	減 少		
基金	506,500,000	0	0	506,500,000	
創立基金	500,000,000	0	0	500,000,000	
其他基金	6,500,000	0	0	6,500,000	
公積	1,943,335	0	1,943,335	0	
特別公積	1,943,335	0	1,943,335	0	
累積餘絀	5,805,735	1,235	4,898,629	908,341	
累積賸餘	5,805,735	1,235	4,898,629	908,341	
合 計	514,249,070	1,235	6,841,964	507,408,341	

1. 依行政院農委會105年06月27日農水字第1050082661號函辦理。
2. 累積賸餘增加1,235元係本期賸餘。
3. 特別公積減少1,943,335元及累積賸餘減少4,898,629元係以前年度未提折舊，故減列公積，補列累計折舊，並調整累積餘絀科目。

財團法人桃園農田水利研究發展基金會
資產負債表

中華民國105年12月31日

單位：新臺幣元

科目	本年度決算數 (1)	上年度決算數 (2)	比較增(減-)	
			金額 (3)=(1)-(2)	% (4)=(3)/(2)*100
資產	509,327,955	515,942,404	-6,614,449	-1.28
流動資產	333,900,429	332,694,721	1,205,708	0.36
現金	283,900,429	182,694,721	101,205,708	55.40
流動金融資產	50,000,000	150,000,000	-100,000,000	-66.67
固定資產	174,647,526	182,299,683	-7,652,157	-4.20
土地	115,076,270	115,076,270	0	0.00
房屋及建築	59,463,045	65,280,078	-5,817,033	-8.91
房屋及建築	65,280,078	65,280,078	0	0.00
累計折舊-房屋及建築	-5,817,033	0	-5,817,033	-
什項設備	108,211	1,943,335	-1,835,124	-94.43
什項設備	1,846,161	1,943,335	-97,174	-5.00
累計折舊-什項設備	-1,737,950	0	-1,737,950	-
其他資產	780,000	948,000	-168,000	-17.72
什項資產	780,000	948,000	-168,000	-17.72
資產合計	509,327,955	515,942,404	-6,614,449	-1.28
負債	1,919,614	1,693,334	226,280	13.36
流動負債	599,614	385,334	214,280	55.61
應付款項	573,814	382,720	191,094	49.93
其他流動負債	25,800	2,614	23,186	886.99
其他負債	1,320,000	1,308,000	12,000	0.92
什項負債	1,320,000	1,308,000	12,000	0.92
負債合計	1,919,614	1,693,334	226,280	13.36
淨值	507,408,341	514,249,070	-6,840,729	-1.33
基金	506,500,000	506,500,000	0	0.00
創立基金	500,000,000	500,000,000	0	0.00
其他基金	6,500,000	6,500,000	0	0.00
公積	0	1,943,335	-1,943,335	-100.00
特別公積	0	1,943,335	-1,943,335	-100.00
累積餘絀	908,341	5,805,735	-4,897,394	-84.35
累積賸餘	908,341	5,805,735	-4,897,394	-84.35
淨值合計	507,408,341	514,249,070	-6,840,729	-1.33
負債及淨值合計	509,327,955	515,942,404	-6,614,449	-1.28

財團法人桃園農田水利研究發展基金會

收入明細表

中華民國105年度

單位：新臺幣元

科目	本年度 預算數 (1)	本年度 決算數 (2)	比較增(減-)		說明
			金額 (3)=(2)-(1)	% (4)=(3)/(1)*100	
收入	15,178,000	13,940,449	-1,237,551	-8.15	
業務收入	1,400,000	1,400,000	0	0.00	
其他業務收入	1,400,000	1,400,000	0	0.00	
業務外收入	13,778,000	12,540,449	-1,237,551	-8.98	
財務收入	13,778,000	12,540,449	-1,237,551	-8.98	
利息收入	5,900,000	4,587,060	-1,312,940	-22.25	利率調降
租金收入	7,878,000	7,953,389	75,389	0.96	
合計	15,178,000	13,940,449	-1,237,551	-8.15	

財團法人桃園農田水利研究發展基金會

支出明細表

中華民國105年度

單位：新臺幣元

科目	本年度預算數 (1)	本年度決算數 (2)	比較增(減-)		說明
			金額 (3)=(2)-(1)	% (4)=(3)/(1)*100	
支出	15,155,000	13,939,214	-1,215,786	-8.02	
業務支出	15,155,000	13,900,425	-1,254,575	-8.28	
管理費用	15,155,000	13,900,425	-1,254,575	-8.28	
業務費用	4,542,000	3,479,650	-1,062,350	-23.39	
灌溉營運管理研究費	1,305,000	1,152,849	-152,151	-11.66	撙節開支
農田水利工程研究費	910,000	549,000	-361,000	-39.67	撙節開支
農業環境保育研究費	840,000	549,000	-291,000	-34.64	撙節開支
資訊暨推廣費用	1,041,000	942,751	-98,249	-9.44	
議事費用	446,000	286,050	-159,950	-35.86	撙節開支
人事費用	8,205,000	7,498,639	-706,361	-8.61	
薪資	5,256,000	5,199,420	-56,580	-1.08	
獎金	1,070,000	948,169	-121,831	-11.39	撙節開支
退休及、卹償金及資遣費	240,000	205,692	-34,308	-14.30	撙節開支
分擔保險費	850,000	640,019	-209,981	-24.70	撙節開支
福利費	589,000	504,819	-84,181	-14.29	撙節開支
其他	200,000	520	-199,480	-99.74	撙節開支
事務費用	2,108,000	1,837,896	-270,104	-12.81	
文具印刷	100,000	26,693	-73,307	-73.31	撙節開支
郵電費	110,000	71,775	-38,225	-34.75	撙節開支
水電費	50,000	10,036	-39,964	-79.93	撙節開支
旅運費	50,000	3,692	-46,308	-92.62	撙節開支
特別費	828,000	825,988	-2,012	-0.24	
會議費	20,000	16,000	-4,000	-20.00	撙節開支
房屋管理費	300,000	292,204	-7,796	-2.60	
稅捐	400,000	398,025	-1,975	-0.49	
什費	250,000	193,483	-56,517	-22.61	撙節開支
預備金	300,000	274,047	-25,953	-8.65	
固定資產折舊	0	810,193	810,193	-	
房屋及建築折舊	0	646,337	646,337	-	
什項設備折舊	0	163,856	163,856	-	
業務外支出	0	4,975	4,975	-	
財務費用	0	4,975	4,975	-	
利息費用	0	4,975	4,975	-	
所得稅費用	0	33,814	33,814	-	
合計	15,155,000	13,939,214	-1,215,786	-8.02	

財團法人桃園農田水利研究發展基金會

基金數額增減變動表

中華民國105年度

單位：新臺幣元

捐助者	創立時原始捐助基金金額	本年度期初基金金額 (1)	本年度基金增(減-)金額 (2)	本年度期末基金金額 (3)=(1)+(2)	捐助基金比率%		說明
					創立時原始捐助基金金額占其總額比率	本年度期末基金金額占其總額比率	
政府捐助							
其他							
桃園農田水利會	500,000,000	506,500,000	0	506,500,000	100.00	100.00	
政府捐助小計	500,000,000	506,500,000	0	506,500,000	100.00	100.00	
合計	500,000,000	506,500,000	0	506,500,000	100.00	100.00	

財團法人桃園農田水利研究發展基金會
員工人數彙計表

中華民國105年度

單位：人

職類(稱)	本年度預算數 (1)	本年度決算數 (2)	比較增(減-) (3)=(2)-(1)	說明
董事長	1	1	0	
秘書長	1	1	0	
組長	5	5	0	
專員	1	1	0	
技正	2	2	0	
組員	1	1	0	
辦事員	1	1	0	
技工	1	1	0	
合計	13	13	0	

財團法人桃園農田水利研究發展基金會
用人費用彙計表

中華民國105年度

單位：新臺幣元

科目	本年度預算數 (1)	本年度決算數 (2)	比較增(減-) (3)=(2)-(1)	說明
薪資	5,256,000	5,199,420	-56,580	
獎金	1,070,000	948,169	-121,831	
退休及、卹償金及資遣費	240,000	205,692	-34,308	
分擔保險費	850,000	640,019	-209,981	
福利費	589,000	504,819	-84,181	
其他	200,000	520	-199,480	
合計	8,205,000	7,498,639	-706,361	

主辦會計：謝旻蓉



董事長：黃金春

