

水利研究發展中心

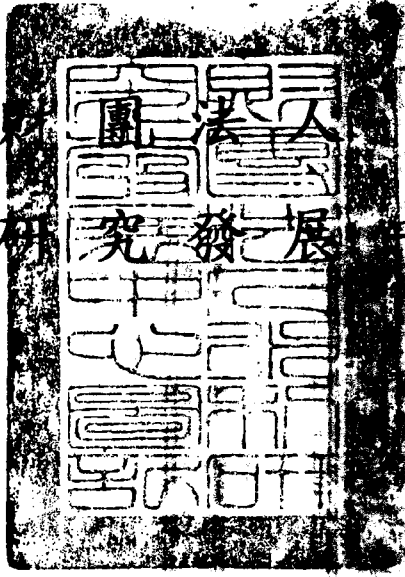

中華民國 105 年度決算
(105 年 1 月 1 日至 105 年 12 月 31 日)

財團法人水利研究發展中心編

目 次

壹、總說明

一、財團法人概況

- (一) 設立依據 1
- (二) 設立目的 1
- (三) 組織概況 2-3

二、105 年度各項工作計畫或方針之執行成果 3

三、決算概要

- (一) 收支營運實況 4
- (二) 現金流量實況 4
- (三) 淨值變動實況 4
- (四) 資產負債實況 4

四、其他 5

貳、主要表

- 一、收支營運決算表 6
- 二、現金流量決算表 7
- 三、淨值變動表 8
- 四、資產負債表 9

參、明細表

- 一、收入明細表 10
- 二、支出明細表 11
- 三、基金數額增減變動表 12

肆、參考表

- 一、員工人數彙計表 13
- 二、用人費用彙計表 14

財團法人水利研究發展中心

總 說 明

中華民國 105 年度

一、財團法人概況

(一) 設立依據

本中心創立基金捐助人臺灣臺中農田水利會，有鑑於河川流域防災、水資源與土地之利用以及河川環境保護之宗旨，於該會第2屆會務委員第1、2次臨時會議提案捐助新臺幣5億元創設「財團法人水利研究發展中心」，經大會審議決議「照案通過」。經報省水利處後核示原則同意，復經臺中農田水利會擬計捐助暨代辦擬定組織章程報奉臺灣省政府以87.12.7八七府水農字第 171788 字號函核准設立。並遵照省府建設廳函示，依「農業財團法人監督準則」及民法財團法人有關規定向臺中地方法院聲請辦妥財團法人登記在案。

嗣為配合臺灣省政府功能業務與組織調整，自89.6.14主管機關變更為行政院農業委員會。

(二) 設立目的

依據本中心章程第四條規定辦理下列事業：

- 1、水資源開發工程與管理之調查、分析及規劃事項之研究。
- 2、水資源污染、保育及永續利用事項之研究。
- 3、河川流域防災、水資源與土地之利用以及環境保護之統合管理事項之研究。
- 4、國際水利事業技術及人力之交流合作事項。
- 5、其他有關水利事業之研究發展及訓練獎助事項。

(三) 組織概況

1. 各組職掌

總務組	研究計畫組
<ol style="list-style-type: none"> 1. 印信典守。 2. 文書檔案管理及資料彙集。 3. 人事管理事項。 4. 事務管理事項。 5. 辦理本中心各項會議全程業務。 6. 法人登記事項變更之報核，並辦理聲請變更登記事項。 7. 本中心基金及孳息之保管、運用與調度事項。 8. 財產之管理、登記事項。 9. 會計業務及憑證管理。 10. 出納收支事項。 11. 本中心資料統計分析、編撰業務報告、成果報告並彙編。 12. 年度業務計畫、財務報告、預算書、決算書之擬定與彙編。 	<ol style="list-style-type: none"> 1. 農田水利事業與相關業務之研究發展。 2. 接受委託辦理農田水利各項業務之研究發展與規劃。 3. 年度業務計畫及預算之擬定、業務報告、成果報告之編輯。

2. 組織系統圖

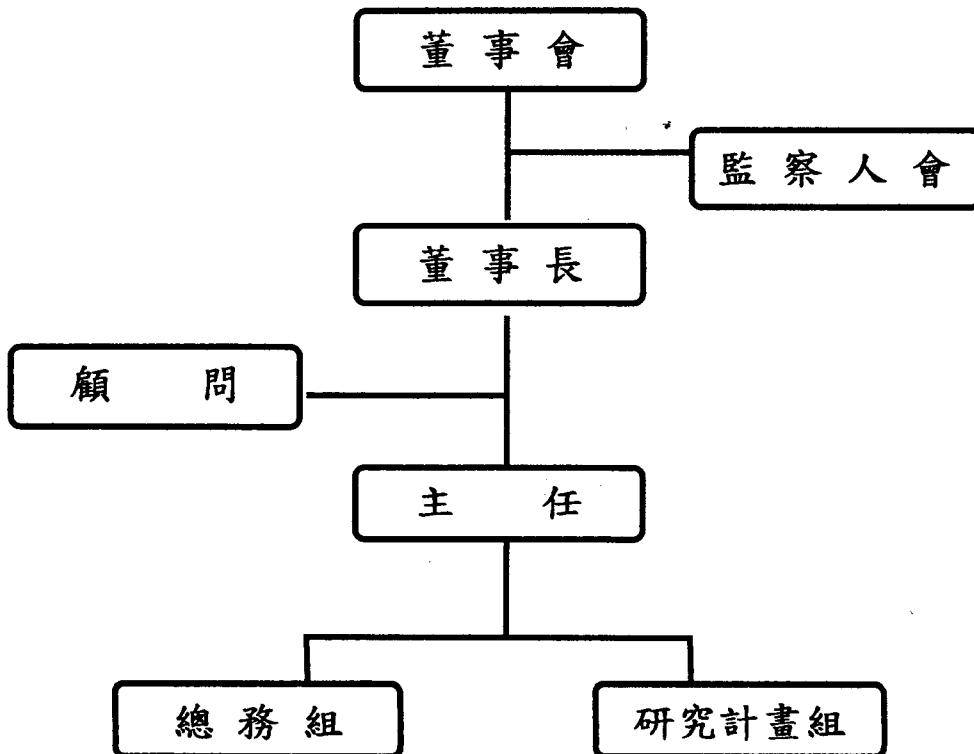

3. 現有人員編制表

人數 職稱 單位別	董事長	主任	組長	專員	研究員	副研究員	組員	佐理員	辦事員	助理員
董事長	1									
主任		1								
專員										
總務組			1					1	5	
研究計畫組										
合計	1	1	1					1	5	

二、105年度各項工作計畫或方針之執行成果

- (一) 辦理「大安溪灌區灌溉水路串聯工程調查、規劃及可行性研究」、「日南圳進水口新設抽水站及取引水設施改善可行性評估規劃」等研究計畫案共計 2 件，提供臺中農田水利會作為後續工程推動之參考。
- (二) 派員參與農田水利會聯合會於 105 年 10 月 13 日至 10 月 22 日為期 10 天前往日本參加中日農業水利技術研討會暨考察農田水利工程施工與設施管理技術、105 年 10 月 25 日於清新溫泉會館 B1 會議廳舉開「第 14 屆海峽兩岸農田水利技術研討會」、105 年 12 月 9 日由國際灌溉排水中華民國國家委員會舉辦之 2016 國際灌溉排水技術講習、105 年 12 月 20 日由財團法人農業工程研究中心舉辦「105 年度農業科技水資源經營管理子項計畫成果發表討論座談會」等 4 場次。
- (三) 相關資訊辦理上網公告並及時更新。中心網址：<http://www.wcwc.com.tw>。

三、決算概要

(一) 收支營運實況

1. 105 年度總收入決算數為 657 萬 8,249 元，較上 (104) 年度總收入決算數 817 萬 9,578 元，減少 160 萬 1,329 元，計減少 19.58%。
2. 105 年度總支出決算數為 626 萬 1,071 元，較上 (104) 年度總支出決算數 776 萬 3,998 元，減少 150 萬 2,927 元，計減少 19.36%。
3. 105 年度決算執行數結果收支相抵，計賸餘 31 萬 7,178 元。

(二) 現金流量實況

1. 105 年度業務活動之淨現金流出 22 萬 2,822 元。
2. 105 年度融資活動之淨現金流出 9 萬元。
3. 期初現金及約當現金為 5 億 1,136 萬 8,794 元，加計本年度現金及約當現金淨減少 31 萬 2,822 元，期末現金及約當現金 5 億 1,105 萬 5,972 元。

(三) 淨值變動實況

105 年度期初淨值合計為 5 億 2,848 萬 4,107 元 (含創立基金 5 億元、公積 841 萬 2,395 元、累積餘絀 2,007 萬 1,712 元)，本年度本期餘絀 31 萬 7,178 元，105 年度期末淨值 5 億 2,880 萬 1,285 元，(含創立基金 5 億元、公積 882 萬 7,975 元、累積餘絀 1,997 萬 3,310 元)。

(四) 資產負債實況

單位：新臺幣元

項 目	105 年 12 月 31 日	104 年 12 月 31 日
資 產	528,801,285	529,114,107
負 債	0	630,000
淨 值	528,801,285	528,484,107

105 年底資產總額為 5 億 2,880 萬 1,285 元，負債總額 0 元，淨值總額為 5 億 2,880 萬 1,285 元，負債總額占資產總額的比率為 0%。

四、其他

預算執行概況：

單位：新臺幣元

項 目	105 度決算數	105 度預算數	比較增減	%
收 入	6,578,249	7,465,000	-886,751	-11.88
支 出	6,261,071	7,465,000	-1,203,929	-16.13
本期餘絀	317,178	0	317,178	-

- (一)105 年度總收入決算數 657 萬 8,249 元，較預算數 746 萬 5,000 元，減少 88 萬 6,751 元計減少 11.88%，主要係因銀行調降利率，存款利息收入減少所致。
- (二)105 年度總支出決算數 626 萬 1,071 元，較預算數 746 萬 5,000 元，減少 120 萬 3,929 元計減少 16.13%，主要係臺中農田水利會委託辦理研究計畫案 1 件及本中心擲節支出所致。
- (三)105 年度本期餘絀預算數為 0 元，執行結果收支相抵本期餘絀決算數為 31 萬 7,178 元。

財團法人水利研究發展中心

收支營運決算表

中華民國 105 年度

單位：新臺幣元

上年度決算數	科目	本年度預算數 (1)	本年度決算數 (2)	比較增(減-)	
				金額 (3)=(2)-(1)	% (4)=(3)/(1)*100
8,179,578	收入總額	7,465,000	6,578,249	-886,751	-11.88
8,141,625	財務收入	7,465,000	6,578,249	-886,751	-11.88
37,953	其他收入	0	0	0	-
7,763,998	支出總額	7,465,000	6,261,071	-1,203,929	-16.13
7,763,998	業務支出	7,465,000	6,261,071	-1,203,929	-16.13
3,144,301	勞務成本	3,015,000	2,578,208	-436,792	-14.49
3,488,249	管理費用	3,422,000	2,881,052	-540,948	-15.81
1,131,448	其他業務支出	1,028,000	801,811	-226,189	-22.00
415,580	本期賸餘	0	317,178	317,178	-

財團法人水利研究發展中心
現金流量決算表

中華民國 105 年度

單位：新臺幣元

項 目	本 年 度 預 算 數 (1)	本 年 度 決 算 數 (2)	比較增 (減-)	
			金額 (3)=(2)-(1)	% (4)=(3)/(1)*100
業務活動之現金流量				
本期賸餘	0	317,178	317,178	-
調整非現金項目：				
代收款增加 (減少)	0	-540,000	-540,000	-
業務活動之淨現金流入 (流出一)	0	-222,822	-222,822	-
融資活動之現金流量				
存入保證金增加 (減少)	0	-90,000	-90,000	-
融資活動之淨現金流入 (流出一)	0	-90,000	-90,000	-
現金及約當現金之淨增 (淨減-)	0	-312,822	-312,822	-
期初現金及約當現金	510,323,000	511,368,794	1,045,794	0.20
期末現金及約當現金	510,323,000	511,055,972	732,972	0.14

財團法人水利研究發展中心

淨值變動表

中華民國 105 年度

單位：新臺幣元

科目	本年度期初 餘額	本 年 度		本年度期末 餘 額	說 明
		增 加	減 少		
基金					
創立基金	500,000,000			500,000,000	
公積					
特別公積	8,412,395	415,580		8,827,975	104 年度本期餘絀 415,580 元轉至特別 公積
累積餘絀					
累積賸餘	20,071,712	317,178	415,580	19,973,310	計列增加本期餘絀 317,178 元
合 計	528,484,107	732,758	415,580	528,801,285	

財團法人水利研究發展中心

資產負債表

中華民國 105 年 12 月 31 日

單位：新臺幣元

科 目	本年度決算數 (1)	上年度決算數 (2)	比較增 (減-)	
			金額 (3)=(1)-(2)	% (4)=(3)/(2)*100
資產				
流動資產	511,055,972	511,368,794	-312,822	-0.06
現金及約當現金	511,055,972	511,368,794	-312,822	-0.06
固定資產	17,743,813	17,743,813	0	0.00
土地	4,458,730	4,458,730	0	0.00
房屋及建築	3,621,270	3,621,270	0	0.00
交通及運輸設備	5,688,000	5,688,000	0	0.00
什項設備	3,975,813	3,975,813	0	0.00
其他資產	1,500	1,500	0	0.00
什項資產	1,500	1,500	0	0.00
資產合計	528,801,285	529,114,107	-312,822	-0.06
負債				
流動負債	0	540,000	-540,000	-100.00
代收款	0	540,000	-540,000	-100.00
其他負債	0	90,000	-90,000	-100.00
負債合計	0	630,000	-630,000	-100.00
淨值				
基金	500,000,000	500,000,000	0	0.00
創立基金	500,000,000	500,000,000	0	0.00
公積	8,827,975	8,412,395	415,580	4.94
特別公積	8,827,975	8,412,395	415,580	4.94
累積餘絀	19,973,310	20,071,712	-98,402	-0.49
累積賸餘	19,973,310	20,071,712	-98,402	-0.49
淨值合計	528,801,285	528,484,107	317,178	0.06
負債及淨值合計	528,801,285	529,114,107	-312,822	-0.06

財團法人水利研究發展中心

收入明細表

中華民國 105 年度

單位：新臺幣元

科 目	本 年 度 預 算 數 (1)	本 年 度 決 算 數 (2)	比 較 增 (減 -)		說 明
			金 額 (3)=(2)-(1)	% (4)=(3)/(1)*100	
收入總額	7,465,000	6,578,249	-886,751	-11.88	
財務收入	7,465,000	6,578,249	-886,751	-11.88	
利息收入	7,465,000	6,578,249	-886,751	-11.88	銀行調降利率
合 計	7,465,000	6,578,249	-886,751	-11.88	

財團法人水利研究發展中心

支出明細表

中華民國 105 年度

單位：新臺幣元

科 目	本 年 度 預 算 數 (1)	本 年 度 決 算 數 (2)	比 較 增 (減-)		說 明
			金 額 (3)=(2)-(1)	% (4)=(3)/(1)*100	
業務支出	7,465,000	6,261,071	-1,203,929	-16.13	
勞務成本	3,015,000	2,578,208	-436,792	-14.49	
業務推行管理費	3,015,000	2,578,208	-436,792	-14.49	因擲節支出
管理費用	3,422,000	2,881,052	-540,948	-15.81	
員工薪津	2,808,000	2,299,370	-508,630	-18.11	因擲節支出
保險費	432,000	452,682	20,682	4.79	補繳補充健保費
福利互助	50,000	0	-50,000	-100	因擲節支出
議事費用	132,000	129,000	-3,000	-2.27	因擲節支出
其他業務支出	1,028,000	801,811	-226,189	-22.00	
業務研究費	400,000	325,290	-74,710	-18.68	因擲節支出
郵電費	53,000	22,806	-30,194	-56.97	因擲節支出
水電費	80,000	69,227	-10,773	-13.47	因擲節支出
特別費	80,000	35,602	-44,398	-55.50	因擲節支出
財產維護費	280,000	250,904	-29,096	-10.39	因擲節支出
其他費用	135,000	97,982	-37,018	-27.42	因擲節支出
合 計	7,465,000	6,261,071	-1,203,929	-16.13	

財團法人水利研究發展中心
基金數額增減變動表

中華民國 105 年度

單位：新臺幣元

捐 助 者	創立時原始捐 助基金金額	本年度期初 基金金額 (1)	本年度 基金增 (減-) 金額 (2)	本年度期末 基金金額 (3)=(1)+(2)	捐助基金比率%		說明
					創 立 時 原 始 捐 助 基 金 金 額 占 其 總 額 比 率	本 年 度 期 末 基 金 金 額 占 總 額 比 率	
公法人捐助							
臺灣臺中農田水利會	500,000,000	500,000,000	0	500,000,000	100.00	100.00	
公法人捐助小計	500,000,000	500,000,000	0	500,000,000	100.00	100.00	
合 計	500,000,000	500,000,000	0	500,000,000	100.00	100.00	

財團法人水利研究發展中心

員工人數彙計表

中華民國 105 年度

單位：人

職類 (稱)	本年度預算數 (1)	本年度決算數 (2)	比較增(減-) (3)=(2)-(1)	說明
董事長	1	1	0	
主任	1	1	0	
組長(約聘)	1	1	0	
佐理員	1	1	0	
辦事員	5	5	0	
司機(約聘)	1	1	0	依據組織章程規定 司機為編制外
合計	10	10	0	

財團法人水利研究發展中心

用人費用彙計表

中華民國 105 年度

單位：新臺幣元

科目	本年度預算數 (1)	本年度決算數 (2)	比較增(減-) (3)=(2)-(1)	說明
薪資	4,956,000	4,008,020	-947,980	含業務推行管理費(董事長、常務監察人兼職車馬費)、員工薪津。
獎金	603,000	618,548	15,548	員工年終及考績獎金，原預算為8人，增加主任一職之年終獎金。
退休、卹償金及資遣費	264,000	251,010	-12,990	勞工退休金。
分擔保險費	432,000	452,682	20,682	勞、健保費調漲及補繳前年度補充健保費。
福利費	50,000	0	-50,000	員工生育、喪葬補助費。
合計	6,305,000	5,330,260	-974,740	

主辦會計：沈麗文



董事長：蔡篤乾

