

財團法人曹公農業水利研究發展基金會

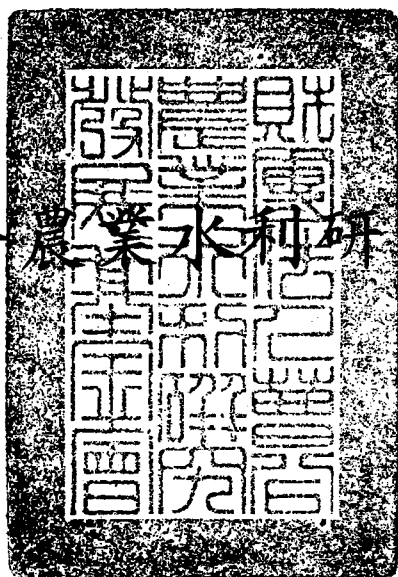

中華民國 105 年度決算
(105年1月1日至105年12月31日)

財團法人曹公農業水利研究發展基金會編

目次

壹、總說明

一、財團法人概況(設立依據、設立目的、組織概況).....	1
二、年度各項工作計畫或方針之執行成果.....	3
三、決算概要	
(一)收支營運實況.....	4
(二)現金流量實況.....	4
(三)淨值變動實況.....	4
(四)資產負債實況.....	4

貳、主要表

一、收支營運決算表.....	5
二、現金流量決算表.....	6
三、淨值變動表.....	7
四、資產負債表.....	8

參、明細表

一、收入明細表.....	9
二、支出明細表.....	10
三、基金數額增減變動表.....	12

肆、參考表

一、員工人數彙計表.....	13
二、用人費用彙計表.....	14

財團法人曹公農業水利研究發展基金會

總說明

中華民國 105 年度

一、財團法人概況

(一)設立依據：

本基金會之成立，係依據臺灣省農田水利會組織通則第 10 條第 3 款「農田水利之事業經費之籌措及基金設立事項」，報奉臺灣省政府建設廳 84 年 7 月 4 日八四建水字第 28327 號核准成立，同年 7 月 10 日取得高雄地方法院法人登記證書，登記簿第八冊第 65 頁第四〇四號准予登記在案。

(二)設立目的(本基金會成立宗旨)

1. 農田灌溉自動化之研究發展。
2. 辦理或協助與農田水利有關之農業生態環境保護及農田災害預防、搶救等技術研究。
3. 水資源之開發、保護及水污染追蹤處理。
4. 農業工程技術之研究改進。
5. 協助培養農田水利工作人才及農業科技研習與交流。
6. 其他與本法人創立宗旨有關之贊助或獎勵。

(三)、組織概況

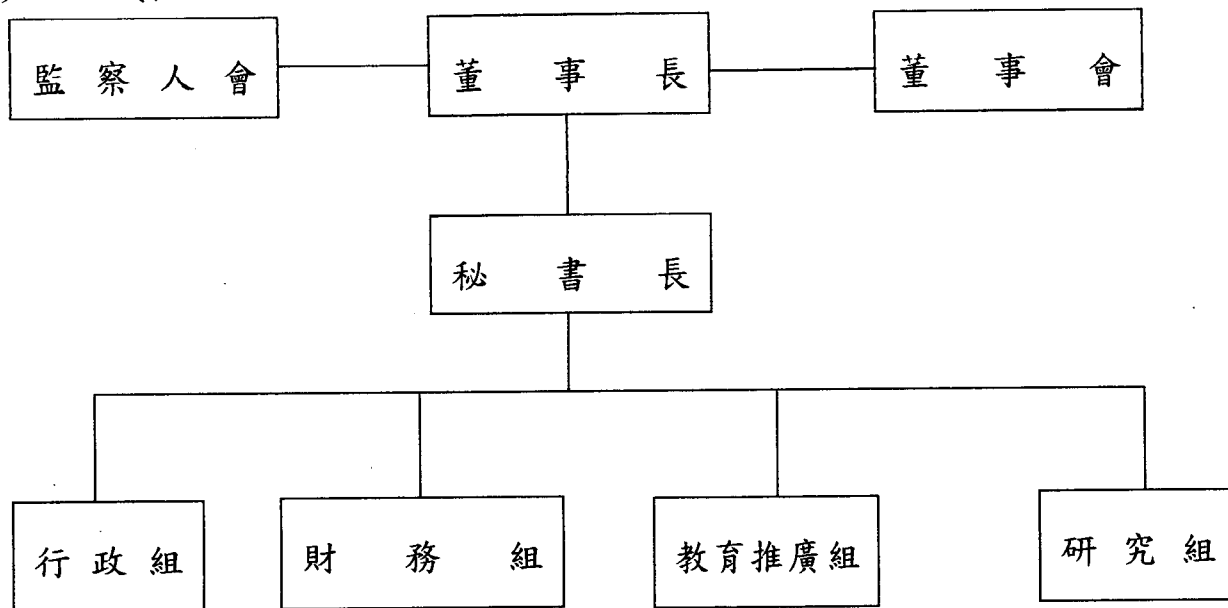

- 本法人得委託外界做專題研究，並得接受外界之委託專業研究或服務，其辦法另訂之。
- 接受託妥辦理有關本會創立宗旨之研究發展事項。
- 有關農業水利之研究發展事項。
- 農業科技研習與國內外合作交流等事項。
- 農業工程技術之研究改進事項。
- 水資源之開發、保護及水汙染研究發展及追蹤事項。
- 辦理或協助與農田水利有關之農業生態環境保護及農田災害預防，搶救等技術研究事項。
- 農田灌溉管理自動化之研究發展事項。
- 接受委託辦理有關教育推廣活動。
- 參與或贊助本會創立宗旨有關之社會公益活動。
- 獎勵或獎助優秀農業水利工作人員。
- 農業科技之教育推廣事項。
- 協助培養農業水利工作人員。
- 研究發展成果之教育推廣工作。
- 本會資料統計分析，編撰業務報告，成果報告及彙集。
- 年度業務計畫、財務報告、預算書、決算書之擬定語彙集。
- 出納收支事項。
- 會計業務及憑證管理。
- 財產之管理、登記事項。
- 本會基金及孳息之保管、運用與調度事項。
- 法人登記事項變更之報核，並辦理聲請變更登記事項。
- 辦理本會各項會議全程業務。
- 事務管理事項。
- 人事管理事項。
- 文書檔案管理及資料彙集。
- 印信典守。

註：本會現有編制員額8人，包括董事長1人、秘書長1人、組長2人、辦事員4人

二、年度各項工作計畫或方針之執行成果

工作項目	實施內容	經費	執行進度		效益
		(新臺幣)	起	迄	
一、學術研究計畫	1. 土地共同開發案。 2. 地籍清查。	199,780	1/1	12/31	土地充分利用，拓展水利會財源，以達永續經營。
二、教育與宣導計畫	1. 教育訓練以成果發表農業新科技 2. 講授達成教育與宣導效果，期使研究成果充分發揮本基金會成立之宗旨，同時提高高雄農田水利會員工及會員之農業新知識。 3. 配合教育訓練之舉辦，發掘農村新問題並研究解決之道，以繁榮農村，增進農民福祉。 4. 舉辦農業水利事業政策推廣與宣導活動。	270,330	1/1	12/31	配合教育訓練之舉辦，發掘農村新問題並研究解決之道。
三、交流合作計畫	1. 參加國內外相關學術活動與教育訓練及舉辦(協辦)相關學術活動。 2. 邀請國內外學者專家參加本基金會之活動。 3. 參與國際農業水利相關之交流研討會及蒐集相關文獻。 4. 參加國際灌溉與排水委員會相關活動。	915,580	1/1	12/31	參加國內外相關學術活動提升農業新知。
四、參與贊助社會公益活動	1. 協助培育農業水利工作人才。 2. 農業水利事業特別貢獻獎。 3. 與本法人創立宗旨有關之獎助或獎勵。 4. 參與曹公祭典及相關事項。	200,000	1/1	12/31	協助培育人員獎助或獎勵農業水利事業貢獻人才

三、決算概要

(一) 收支營運實況

本年度收入為 8,507,230 元減支出 7,298,475 元，本期結餘為 1,208,755 元。

(二) 現金流量實況

本期餘絀為 1,208,755 元，業務活動淨現金流出入 1,382,456 元，無投資、融資之現金流出入，本期現金及約當現金淨增加 1,382,456 元。

(三) 淨值變動實況

本年度基金 521,380,515 元，累積餘絀-88,568 元，淨值共計 521,291,947 元。

(四) 資產負債實況

本年度現金 205 元，銀行存款 521,315,105 元，其他流動資產 5,367 元，資產共計 521,320,677 元。

應付票據 28,730 元，負債共計 28,730 元。

基金 521,380,515 元，累積餘絀-88,568 元，淨值合計 521,291,947 元。

收支營運決算表

中華民國 105 年度

單位：新臺幣元

上年度決算數	科 目	本年度預算數 (1)	本年度決算數 (2)	比較增(減-)	
				金額 (3)=(2)-(1)	% (4)=(3)/(1)*100
8,559,548	收入	11,875,000	8,507,230	-3,367,770	-28.36
0	業務收入	0	1,418,838	1,418,383	-
0	勞務收入	0	1,418,838	1,418,383	-
8,559,548	業務外收入	11,875,000	7,088,392	-4,786,608	-40.31
6,644,511	財務收入	7,699,000	7,088,392	-610,608	-7.93
1,915,037	其他業務外收入	(註1)4,176,000	0	-4,176,000	-100.00
9,856,871	支出	11,875,000	7,298,475	-4,576,525	-38.54
9,856,871	業務支出	11,875,000	7,298,475	-4,576,525	-38.54
1,837,309	勞務成本	2,600,000	1,589,742	-1,010,258	-38.86
6,957,542	管理費用	7,605,000	4,739,278	-2,865,722	-37.68
1,062,020	其他業務支出	1,670,000	969,455	-700,545	-41.95
-1,297.323	本期餘絀	0	1,208,755	1,208,755	-

註1：由103年度決算結餘款提撥4,176,000元併入105年度預算執行，經104.8.11董事會通過及行政院農業委員會104.11.16農水字第1040733091號函備查。105年度決算未由103年度結餘款提撥該筆款項。

現金流量決算表

中華民國 105 年度

單位：新臺幣元

項 目	本 年 度 預 算 數 (1)	本 年 度 決 算 數 (2)	比較增(減-)	
			金額 (3)=(2)-(1)	% (4)=(3)/(1)*100
業務活動之現金流量				
本期餘絀	0	1,208,755	1,208,755	-
調整非現金項目				
預付款項淨減	0	369,140	369,140	-
流動負債(淨減)	0	-195,439	-195,439	-
業務活動之淨現金流入(流出一)	0	1,382,456	1,382,456	-
投資活動之現金流量				
投資動之淨現金流入(流出一)	0	0	0	-
融資活動之現金流量				
融資活動之淨現金流入(流出一)	0	0	0	-
現金及約當現金之淨增(淨減-)	0	1,382,456	1,382,456	-
期初現金及約當現金	525,796,000	519,932,854	-5,863,146	-1.12
期末現金及約當現金	525,796,000	521,315,310	-4,480,690	-0.85

淨值變動表

中華民國 105 年度

單位：新臺幣元

科目	本年度期初 餘額	本 年 度		本年度期末 餘額	說 明
		增 加	減 少		
基金	521,380,515			521,380,515	
創立基金	500,000,000			500,000,000	
其他基金	21,380,515			21,380,515	
累積餘絀					
累積餘絀	-1,297,323	1,208,755		-88,568	
	-1,297,323	1,208,755		-88,568	增加本期賸餘 1,208,755 元。
合 計	520,083,192	1,208,755		521,291,947	

資產負債表

中華民國 105 年 12 月 31 日

單位：新臺幣元

科目	本年度決算數 (1)	上年度決算數 (2)	比較增(減-)	
			金額 (3)=(1)-(2)	% (4)=(3)/(2)*100
資產				
流動資產				
現金	205	205	0	0.00
銀行存款	521,315,105	519,932,649	1,382,456	0.27
其他流動資產	5,367	5,367	0	0.00
其他資產				
預付款項	0	369,140	-369,140	-100.00
資產合計	521,320,677	520,307,361	1,013,316	0.19
負債				
流動負債				
應付票據	28,730	157,443	-128,713	-81.75
應付費用	0	66,726	-66,726	-100.00
負債合計	28,730	224,169	-195,439	-87.18
淨值				
基金	521,380,515	521,380,515	0	0.00
累積餘絀	-88,568	-1,297,323	1,208,755	-93.17
淨值合計	521,291,947	520,083,192	1,208,755	0.23
負債及淨值合計	521,320,677	520,307,361	1,013,316	0.19

收入明細表

中華民國 105 年度

單位：新臺幣元

科 目	本 年 度 預 算 數 (1)	本 年 度 決 算 數 (2)	比 較 增 (減 -)		說 明
			金 額 (3)=(2)-(1)	% (4)=(3)/(1)*100	
業務收入	0	1,418,838	1,418,838	-	
勞務收入	0	1,418,838	1,418,838	-	本收入係研究計畫收入及出售標書之收入。
業務外收入	11,875,000	7,088,392	-4,786,608	-40.31	
財務收入	7,699,000	7,088,392	-610,608	-7.93	
存款利息	4,120,000	7,084,307	2,964,307	71.95	將基金定存資金轉投入保本定存保險
基金利息	3,576,000	0	-3,576,000	-100.00	基金定存到期轉投入保本定存保險
活期存款利息	3,000	4,085	1,085	36.17	活期存款的金額變多，故決算數金額變多。
其他業務外收入	4,176,000	0	-4,176,000	-100.00	預計由 103 年度決算結餘款提撥 4,176,000 元，實際未予提撥。
合 計	11,875,000	8,507,230	-3,367,770	-28.36	

支出明細表

中華民國105年度

單位：新臺幣元

科目	本年度 預算數 (1)	本年度 決算數 (2)	比較增(減-)		說明
			金額 (3)=(2)-(1)	% (4)=(3)/(1)*100	
業務支出	11,875,000	7,298,475	-4,576,525	-38.54	
勞務成本	2,600,000	1,589,742	-1,010,258	-38.86	
學術研究	600,000	199,780	-400,220	-66.70	支付研究人員之研究費用較預計減少
教育宣導	600,000	270,330	-329,670	-54.95	本年度舉辦之活動較往年少，故支出較低
交流合作	1,100,000	915,580	-184,420	-16.77	本年度交流合作較往年少。
參與社會公益	200,000	200,000	0	0.00	
研究成果報告	50,000	752	-49,248	-98.50	本年度研究成果報告較少
雜支	50,000	3,300	-46,700	-93.40	無新增之研究計畫
管理費用	7,605,000	4,739,278	-2,865,722	-37.68	
議事費用	350,000	215,000	-135,000	-38.57	本年度開會次數較預期少
員工薪資	4,502,000	2,835,617	-1,666,383	-37.01	本年度因裁員，故薪資支出較少
福利獎金	2,753,000	1,688,661	-1,064,339	-38.66	本年度因裁員，故年終、考績與保險費支出減少
其他業務支出	1,670,000	969,455	-700,545	-41.95	
會計師簽證費	60,000	60,000	0	0.00	
法律顧問費	20,000	0	-20,000	-100.00	本年度未有法律相關問題諮詢

支出明細表

中華民國 105 年度

單位：新臺幣元

科 目	本 年 度 預 算 數 (1)	本 年 度 決 算 數 (2)	比 較 增 (減 -)		說 明
			金 額 (3)=(2)-(1)	% (4)=(3)/(1)*100	
文具印刷	20,000	22,570	2,570	12.85	本年度因印製 104 年度決算書數量增加，致使支出增加
郵電費	80,000	50,273	-29,737	-37.16	本年度公務電話費用控制得宜，故支出較預計減少
水電費	140,000	76,749	-63,251	-45.18	撙節支出
旅運費	320,000	66,912	-253,088	-79.09	本年度出差次數較預計減少
特別費	300,000	207,500	-92,500	-30.83	撙節支出
誤餐費	30,000	9,295	-20,705	-69.02	本年度因公務而耽誤用餐次數較預計減少
公關費	300,000	280,626	-19,374	-6.46	
車輛維護費	200,000	98,667	-101,333	-50.67	本年度公務車維修保養較預計數減少。
清潔費	80,000	72,000	-8,000	-10.00	因辦公室員工整理得宜，故支出費用減少
雜費	50,000	18,563	-31,437	-62.87	因應節能減碳，致使支出減少
維護費	20,000	6,300	-13,700	-68.50	辦公室儀器設備目前都在保固期間內，致使維護支出減少
設備費	50,000	0	-50,000	-100.00	本年度未購置設備
合 計	11,875,000	7,298,475	-4,576,525	-38.54	

基金數額增減變動表

中華民國 105 年度

單位：新臺幣元

捐 助 者	創立時原始 捐助基金 金額	本年度期初 基金金額	本 年 基 金 增 (減 -) 金 額	本 年 度 期 末 基 金 金 額	捐助基金比率%		說 明
					創 立 時 基 金 金 額 占 其 總 額 比 率	本 年 度 期 末 基 金 金 額 占 其 總 額 比 率	
		(1)	(2)	(3)=(1)+(2)			
公法人捐助							
一. 高雄農田 水利會	500,000,000	500,000,000	0	500,000,000	100.00	95.90	
二. 累計賸餘 轉基金	0	21,380,515	0	21,380,515	0.00	4.10	期末基金金額 較創立時基金 金額增加 21,380,515 元係歷年滾存 基金
公法人捐助小 計	500,000,000	521,380,515	0	521,380,515	100.00	100.00	
合 計	500,000,000	521,380,515	0	521,380,515	100.00	100.00	

員工人數彙計表

中華民國 105 年度

單位：人

職類 (稱)	本年度預算數 (1)	本年度決算數 (2)	比較增(減-) (3)=(2)-(1)	說明
董事長	1	1	0	
秘書長	1	1	0	
組長	3	2	-1	
辦事員	6	4	-2	
合計	11	8	-3	

用人費用彙計表

中華民國 105 年度

單位：新臺幣元

科 目	本年度預算數 (1)	本年度決算數 (2)	比較增(減-) (3)=(2)-(1)	說 明
薪資	4,502,000	2,835,617	-1,666,383	
獎金	1,005,000	953,020	-51,980	
退休、卹償金及資 遣費	797,000	411,195	-385,805	
保險費	685,000	247,136	-437,864	
福利費	266,000	77,310	-188,690	
合 計	7,255,000	4,524,278	-2,730,722	

主辦會計：朱玉婷



負責人：呂文豪

