

財團法人曹公農業水利研究發展基金會



中華民國 106 年度決算
(106年1月1日至106年12月31日)

財團法人曹公農業水利研究發展基金會編

目 次

壹、總說明

一、財團法人概況(設立依據、設立目的、組織概況).....	1
二、年度各項工作計畫或方針之執行成果.....	3
三、決算概要	
(一)收支營運實況.....	4
(二)現金流量實況.....	4
(三)淨值變動實況.....	4
(四)資產負債實況.....	4

貳、主要表

一、收支營運決算表.....	5
二、現金流量決算表.....	6
三、淨值變動表.....	7
四、資產負債表.....	8

參、明細表

一、收入明細表.....	9
二、支出明細表.....	10
三、基金數額增減變動表.....	12

肆、參考表

一、員工人數彙計表.....	13
二、用人費用彙計表.....	14

財團法人曹公農業水利研究發展基金會

總說明

中華民國 106 年度

一、財團法人概況

(一)設立依據：

本基金會之成立，係依據臺灣省農田水利會組織通則第 10 條第 3 款「農田水利之事業經費之籌措及基金設立事項」，報奉臺灣省政府建設廳 84 年 7 月 4 日八四建水字第 28327 號核准成立，同年 7 月 10 日取得高雄地方法院法人登記證書，登記簿第八冊第 65 頁第四〇四號准予登記在案。

(二)設立目的(本基金會成立宗旨)

1. 農田灌溉自動化之研究發展。
2. 辦理或協助與農田水利有關之農業生態環境保護及農田災害預防、搶救等技術研究。
3. 水資源之開發、保護及水污染追蹤處理。
4. 農業工程技術之研究改進。
5. 協助培養農田水利工作人才及農業科技研習與交流。
6. 其他與本法人創立宗旨有關之贊助或獎勵。

(三)、組織概況

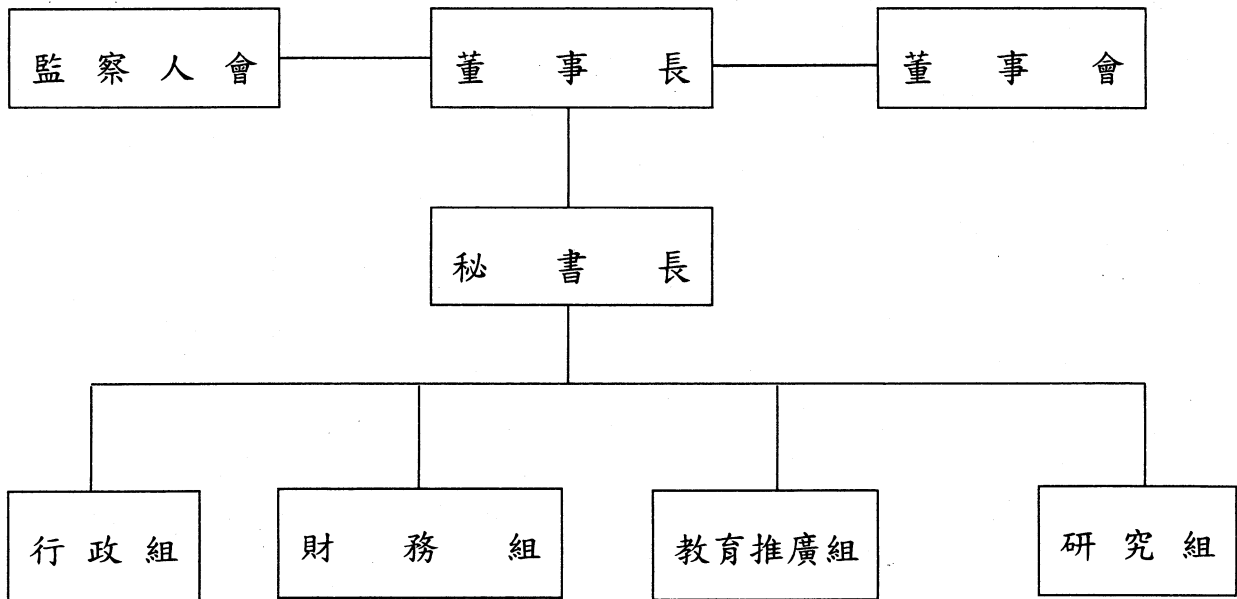

- 本法人得委託外界做專題研究，並得接受外界之委託專案研究或服務，其辦法另訂之。
- 接受託妥辦理有關本會創立宗旨之研究發展事項。
- 有關農業水利之研究發展事項。
- 農業科技研習與國內外合作交流等事項。
- 農業工程技術之研究改進事項。
- 水資源之開發、保護及水汙染研究發展及追蹤事項。
- 辦理或協助與農田水利有關之農業生態環境保護及農田災害預防，搶救等技術研究事項。
- 農田灌溉管理自動化之研究發展事項。
- 接受委託辦理有關教育推廣活動。
- 參與或贊助本會創立宗旨有關之社會公益活動。
- 獎勵或獎助優秀農業水利工作人員。
- 農業科技之教育推廣事項。
- 協助培養農業水利工作人才。
- 研究發展成果之教育推廣工作。
- 本會資料統計分析，編撰業務報告，成果報告及彙集。
- 年度業務計畫、財務報告、預算書、決算書之擬定與彙集。
- 出納收支事項。
- 會計業務及憑證管理。
- 財產之管理、登記事項。
- 本會基金及孳息之保管、運用與調度事項。
- 法人登記事項變更之報核，並辦理聲請變更登記事項。
- 辦理本會各項會議全程業務。
- 事務管理事項。
- 人事管理事項。
- 文書檔案管理及資料彙集。
- 印信典守。

註：本會現有編制員額 12 人，包括董事長 1 人、秘書長 1 人、組長 4 人、辦事員 4 人、約用 1 人、約雇 1 人

二、年度各項工作計畫或方針之執行成果

工作項目	實施內容	經費	執行進度		效益
		(新臺幣)	起	迄	
一、學術研究計畫	1. 土地共同開發案。 2. 地籍清查。	298,000	1/1	12/31	土地充分利用，拓展水利會財源，以達永續經營。
二、教育與宣導計畫	1. 教育訓練以成果發表農業新科技 2. 講授達成教育與宣導效果，期使研究成果充分發揮本基金會成立之宗旨，同時提高高雄農田水利會員工及會員之農業新知識。 3. 配合教育訓練之舉辦，發掘農村新問題並研究解決之道，以繁榮農村，增進農民福祉。 4. 舉辦農業水利事業政策推廣與宣導活動。	570,747	1/1	12/31	配合教育訓練之舉辦，發掘農村新問題並研究解決之道。
三、交流合作計畫	1. 參加國內外相關學術活動與教育訓練及舉辦(協辦)相關學術活動。 2. 邀請國內外學者專家參加本基金會之活動。 3. 參與國際農業水利相關之交流研討會及蒐集相關文獻。 4. 參加國際灌溉與排水委員會相關活動。	1,098,940	1/1	12/31	參加國內外相關學術活動提升農業新知。
四、參與贊助社會公益活動	1. 協助培育農業水利工作人才。 2. 農業水利事業特別貢獻獎。 3. 與本法人創立宗旨有關之獎助或獎勵。 4. 參與曹公祭典及相關事項。	223,300	1/1	12/31	協助培育人員獎助或獎勵農業水利事業貢獻人才

三、決算概要

(一) 收支營運實況

本年度收入為 28,519,179 減支出 24,992,210 元，本期結餘為 3,526,969 元。

(二) 現金流量實況

本期餘絀為 3,526,969 元，業務活動淨現金流出 738,574 元，投資活動淨現金流出 120,000 元，融資活動淨現金流入 60,000 元，本期現金及約當現金淨減少 798,574 元。

(三) 淨值變動實況

本年度基金 521,380,515 元，累積餘絀 3,438,401 元，淨值共計 524,818,916 元。

(四) 資產負債實況

本年度現金 18,225 元，銀行存款 520,498,511 元，應收帳款 8,412,455 元，其他流動資產 22,017 元，其他資產 120,000 元，資產共計 529,071,208 元。

應付票據 3,878,500 元，應付費用 59,982 元，其他應付款 253,810 元，其他負債 60,000 元，負債共計 4,252,292 元。

基金 521,380,515 元，累積餘絀 3,438,401 元，淨值合計 524,818,916 元。

現金流量決算表

中華民國 106 年度

單位：新臺幣元

項 目	本 年 度 預 算 數 (1)	本 年 度 決 算 數 (2)	比較增(減-)	
			金額 (3)=(2)-(1)	% (4)=(3)/(1)*100
業務活動之現金流量				
本期賸餘(短絀-)	1,334,000	3,526,969	2,192,969	164,399
調整非現金項目				
應收帳款(增加)	-1,334,000	-8,412,455	-7,078,455	530.62
其他流動資產(增加)	0	-16,650	-16,650	-
流動負債(增加)	2,192,969	4,163,562	4,223,562	-
業務活動之淨現金流入(流出一)	0	-738,574	-738,574	-
投資活動之現金流量				
存出保證金(增加)	0	-120,000	-120,000	-
投資活動之淨現金流入(流出一)	0	0	0	-
融資活動之現金流量				
存入保證金增加	0	60,000	60,000	-
融資活動之淨現金流入(流出一)	0	60,000	60,000	-
現金及約當現金之淨增(淨減-)	0	-798,574	-798,574	-
期初現金及約當現金	520,083,000	521,315,310	1,232,310	0.24
期末現金及約當現金	520,083,000	520,516,736	433,736	0.08

財團法人曹公農業水利研究發展基金會

淨值變動表

中華民國 106 年度

單位：新臺幣元

科目	本年度期初 餘額	本 年 度		本年度期末 餘 額	說 明
		增 加	減 少		
基金	521,380,515			521,380,515	
創立基金	500,000,000			500,000,000	
其他基金	21,380,515			21,380,515	
累積餘絀(-)	-88,568	3,526,969		3,438,401	
累積餘絀(-)	-88,568	3,526,969		3,438,401	增加本期賸餘 3,526,969 元。
合計	521,291,947	3,526,969	0	528,801,285	

資產負債表

中華民國 106 年 12 月 31 日

單位：新臺幣元

科目	本年度決算數 (1)	上年度決算數 (2)	比較增(減-)	
			金額 (3)=(1)-(2)	% (4)=(3)/(2)*100
資 產				
流動資產	528,951,208	521,320,677	7,630,531	1.46
現金	18,225	205	18,020	8,790.24
銀行存款	520,498,511	521,315,105	-816,594	-0.16
應收帳款	8,412,455	0	8,412,455	-
其他流動資產	22,017	5,367	16,650	310.23
其他資產	120,000	0	120,000	-
存出保證金	120,000	0	120,000	-
資產合計	529,071,208	521,320,677	7,750,531	1.49
負 債				
流動負債	4,192,292	28,730	4,163,562	14,492.04
應付票據	3,878,500	28,730	3,849,770	13,399.83
應付費用	59,982	0	59,982	-
其他應付款	253,810	0	253,810	-
其他負債	60,000	0	60,000	-
存入保證金	60,000	0	60,000	-
負債合計	4,252,292	28,730	4,223,562	14,700.88
淨 值				
基金	521,380,515	521,380,515	0	0
創立基金	500,000,000	500,000,000	0	0
其他基金	21,380,515	21,380,515	0	0
累積餘絀(-)	3,438,401	-88,568	3,526,969	-3,982.22
累積餘絀(-)	3,438,401	-88,568	3,526,969	-3,982.22
淨值合計	524,818,916	521,291,947	3,526,969	0.68
負債及淨值合計	529,071,208	521,320,677	7,750,531	1.49

財團法人曹公農業水利研究發展基金會

收入明細表

中華民國106年度

單位：新臺幣元

科 目	本 年 度 預 算 數 (1)	本 年 度 決 算 數 (2)	比 較 增 (減-)		說 明
			金 額 (3)=(2)-(1)	% (4)=(3)/(1)*100	
業務收入	10,800,000	22,496,318	11,696,318	108.30	
勞務收入	10,800,000	22,496,318	11,696,318	108.30	承接研究計畫較預計多，故收入增加。
業務外收入	6,348,000	6,022,861	-325,139	-5.12	
財務收入	6,348,000	6,022,861	-325,139	-5.12	
定期-保單利息	4,162,000	3,942,156	-219,844	-5.28	
定期存款利息	2,185,000	2,072,675	-112,325	-5.14	
活期存款利息	1,000	8,030	7,030	703.00	活期存款金額增列所致。
合 計	17,148,000	28,519,179	11,371,179	66.31	

支出明細表

中華民國106年度

單位：新臺幣元

科目	本年度 預算數 (1)	本年度 決算數 (2)	比較增(減-)		說明
			金額 (3)=(2)-(1)	% (4)=(3)/(1)*100	
業務支出	15,814,000	24,992,210	9,178,210	58.04	
勞務成本	9,080,000	15,544,852	6,464,852	71.20	
學術研究	600,000	298,000	-302,000	-50.33	支付研究人員之研究費用較預計少。
補助計畫支出	6,480,000	13,211,186	6,731,186	103.88	承接研究計畫較預計多。
教育宣導	600,000	570,747	-29,253	-4.88	
交流合作	1,100,000	1,098,940	-1,060	-0.10	
參與社會公益	200,000	223,300	23,300	11.65	本年度參與公益活動較預計多。
研究成果報告 及審查費	50,000	92,104	42,104	84.21	本年度研究成果報告較預計多。
雜支	50,000	50,575	575	1.15	
管理費用	5,064,000	5,916,930	852,930	16.84	
議事費用	350,000	324,205	-25,795	-7.37	
員工薪資	3,258,000	4,063,640	805,640	24.73	本年度增加5位員工，故支出較預計數多。
福利獎金	1,456,000	1,529,085	73,085	5.02	
其他業務支出	1,670,000	3,530,428	1,860,428	111.40	
會計師簽證費	60,000	60,000	0	0.00	
法律顧問費	20,000	0	-20,000	-100.00	本年度未有法律相關問題諮詢

支出明細表

中華民國106年度

單位：新臺幣元

科 目	本 年 度 預 算 數 (1)	本 年 度 決 算 數 (2)	比 較 增 (減-)		說 明
			金 額 (3)=(2)-(1)	% (4)=(3)/(1)*100	
文具印刷	20,000	28,576	8,576	42.88	本年度因印製研究計畫案期初、期中、期末報告書，致使支出增加。
郵電費	80,000	83,847	3,847	4.81	
水電費	140,000	63,649	-76,351	-54.54	撙節支出。
旅運費	320,000	83,025	-236,975	-74.05	本年度出差次數較預計減少。
特別費	300,000	298,840	-1,160	-0.39	
誤餐費	30,000	34,175	4,175	13.92	本年度因公務而耽誤用餐次數較多，故支出較預計多。
公關費	300,000	193,016	-106,984	-35.66	撙節支出。
車輛維護費	200,000	82,146	-117,854	-58.93	本年度公務車維修保養較預計數減少。
清潔費	80,000	100,500	20,500	25.63	因搬遷至新辦公室，清潔費支出增加。
雜費	50,000	66,844	16,844	33.69	因本年度研究計畫案較多，故支出較多。
維護費	20,000	36,300	16,300	81.50	因搬遷新辦公室，器材維護需求較多，故支出較預計多
設備費	50,000	51,510	1,510	3.02	
租賃費	0	2,348,000	2,348,000	-	因辦公室搬遷至新址，故多出此筆支出。
合 計	15,814,000	24,992,210	9,178,210	58.04	

基金數額增減變動表

中華民國 106 年度

單位：新臺幣元

捐 助 者	創 立 時 原 始 捐 助 基 金 金 額	本 年 度 期 初 基 金 金 額	本 年 度 基 金 增 減 (減) 金 額	本 年 度 期 末 基 金 金 額	捐 助 基 金 比 率 %		說 明
					創 立 時 原 基 始 捐 助 金 額 占 其 總 額 比 率	本 年 度 期 末 基 金 金 額 占 其 總 額 比 率	
		(1)	(2)	(3)=(1)+(2)			
公法人捐助							
一. 高雄農田水利會	500,000,000	500,000,000	0	500,000,000	100.00	95.90	
二. 累計贖餘轉基金	0	21,380,515	0	21,380,515	0.00	4.10	期末基金金額較創立時基金金額增加21,380,515元係歷年滾存基金
公法人捐助小計	500,000,000	521,380,515	0	521,380,515	100.00	100.00	
合 計	500,000,000	521,380,515	0	521,380,515	100.00	100.00	

員工人數彙計表

中華民國 106 年度

單位：人

職類 (稱)	本年度預算數 (1)	本年度決算數 (2)	比較增(減-) (3)=(2)-(1)	說明
董事長	1	1	0	
秘書長	1	1	0	
組長	1	4	3	組室編列分工較以往 細分，故增列人員。
辦事員	4	4	0	
約用人員	0	1	1	業務增加，故增列人 員。
約雇人員	0	1	1	業務增加，故增列人 員。
合 計	7	12	5	

用人費用彙計表

中華民國106年度

單位：新臺幣元

科目	本年度預算數 (1)	本年度決算數 (2)	比較增(減-) (3)=(2)-(1)	說明
薪資	3,258,000	4,063,640	805,640	增加人員所致
獎金	522,000	585,442	63,442	增加人員所致
退休、卹償金及資遣費	344,000	462,433	118,433	增加人員所致
保險費	330,000	405,710	75,710	增加人員所致
福利費	260,000	75,500	-184,500	
合計	4,714,000	5,592,725	878,725	

主辦會計：朱玉婷



負責人：呂文豪

