

聯合發表展售會

2022

小 | 農 | 加 | 工 | 成 | 果

指導單位



主辦單位



展前記者會



聯合發表展佳會

2022

小 | 農 | 加 | 工 | 成 | 果

長官貴賓致詞

農委會 陳吉仲主任委員





# 農委會三大農產品初級加工政策

## 助農友開創農產多元新價值



### 初級加工場

合法安全衛生  
(農糧署)



### 加值打樣中心

加工技術輔導  
(科技處)



### 整合服務中心

一站式加工諮詢  
(科技處)

# 農產品初級加工場 產業效益



全國設立**30家**  
農產品初級加工場

加值  
農產品

• **121項**  
加工品

原料  
利用

- **1,571公噸**
- 連結產銷履歷及有機加工驗證
- 協助收購鳳梨、芒果**250公噸**

代工  
服務

• **14家**  
加工代工

通路  
上架

- **13家**於真情食品館、PCHOME、棉花田等電商通路上架
- **16家**於健康食彩、楓康、棉花田、里仁等實體通路上架及於希望廣場展售

創造  
農友收入  
**6,142萬**

\*統計至111年6月

聯合發表展售會

2022

小 | 農 | 加 | 工 | 成 | 果

主辦單位說明

農委會科技處 王仕賢處長



# 一條龍整合服務



## 諮詢

加工整合  
服務中心

科技處  
農科院



## 輔導

農民學院  
場域申請

輔導處  
農糧署  
漁業署  
林務局



## 打樣

農試機構  
打樣中心

農試所  
水試所  
各地區改良場  
茶改場



## 量產

學研機構  
打樣中心

宜蘭大學  
海洋大學  
臺灣大學  
中興大學  
嘉義大學  
屏科大



## 包裝

公版包裝  
公版貼標

科技處  
農科院



## 行銷

農村好物  
電商平台

國際處  
水保局  
農糧署  
漁業署  
農科院



# 全臺建置 農產加工打樣中心

已建置：  
本會機構 10處  
學研機構 3處

建置中：  
學研機構 3處

已開幕

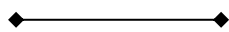

即將開幕



## 南區聯盟

水試所

高雄場

國立屏東科技大學

國立嘉義大學

臺南場



茶改場

臺中場

農試所

苗栗場

國立中興大學

## 中區聯盟

桃園場

國立臺灣大學

## 北區聯盟

國立臺灣海洋大學

國立宜蘭大學

## 東區聯盟

花蓮場

臺東場

## 區域聯盟

串聯初級加工  
至高值化產業  
協助農民開創  
農業多元商機

# 農產加工整合服務體系 商品化輔導成果

農科院協助包裝設計



高雄場協助諮詢打樣



百大青農丁采綸以乾燥雨來菇製成的調味料「天香十三味」，  
榮獲比利時布魯塞爾iTQi國際頂級美味大獎的評鑑2顆星

輔導申請 **初級加工場** 合計 **14** 家

協助提供 **加工諮詢** 合計 **6,634** 件

協助提供 **加工打樣** 合計 **2,697** 件

追蹤輔導 **潛力農友** 合計 **48** 位

追蹤輔導 **潛力商品** 合計 **60** 件

協助提供 **包裝打樣** 合計 **134** 件

協助媒合 **商品上架** 合計 **73** 件

輔導獲得 **農村好物** 合計 **26** 件

\*統計至111年6月



# 匯集各項小農加工輔導措施

分級分類輔導  
資源整合增加效益

通路整合  
行銷資源最大化



農產加工  
打樣中心

1 農村好物選拔  
(水保局)



2 電商平台媒合  
(國際處)



3 農良直賣所平台  
(農糧署)



4 鱻魚購平台  
(漁業署)



# 小農加工輔導措施-初級加工場輔導

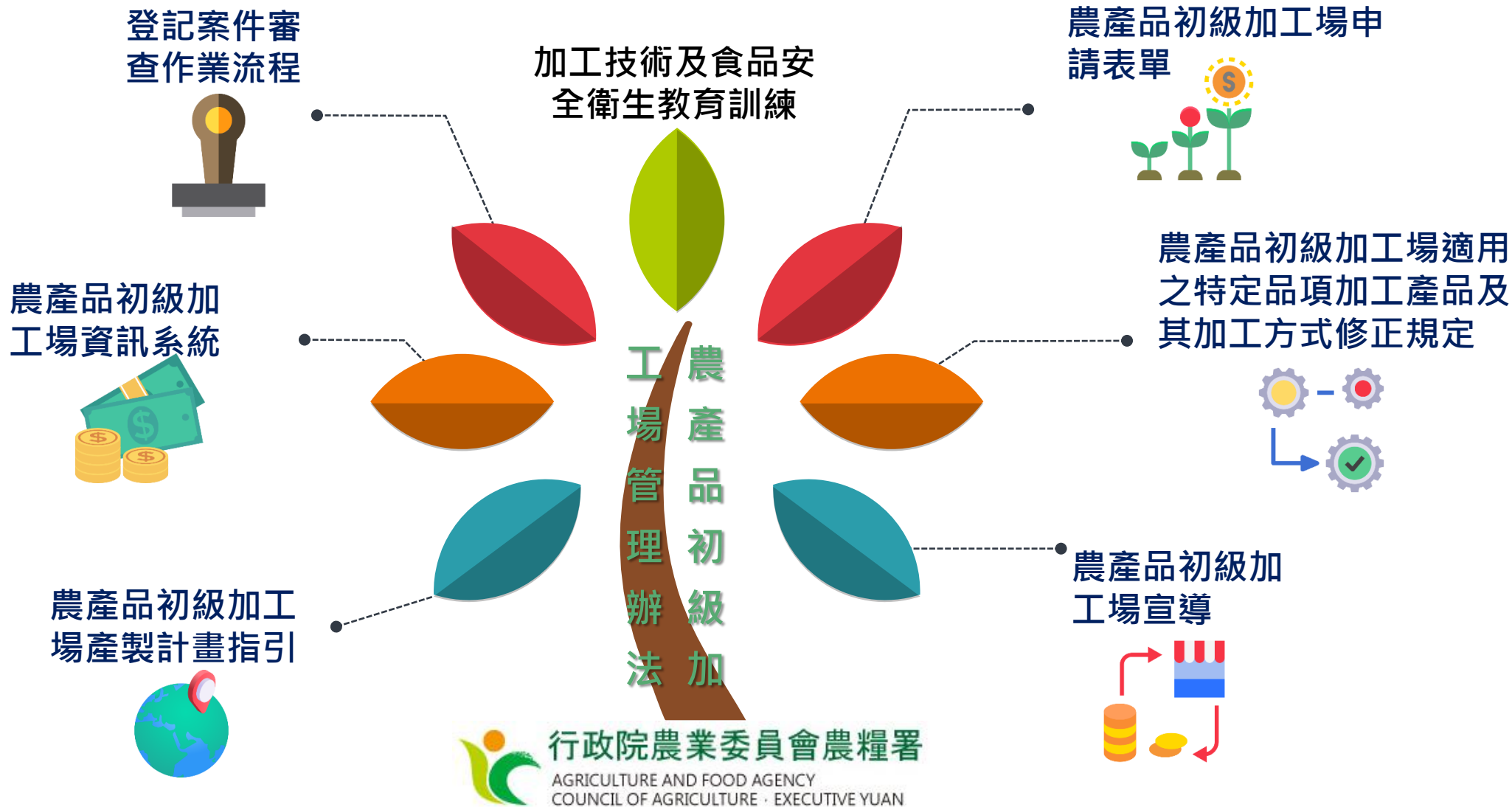

# 小農加工輔導措施-青農輔導



## 「吉時從農、青春逐夢」百大青農輔導計畫

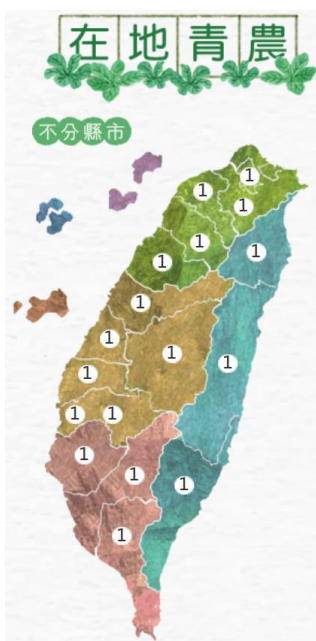

青年農民輔導知識庫



吉時從農·青春築夢



百大青農電子型錄



青年創業及圓夢網  
青年創業及圓夢網



農民學院  
農民學院



農業知識入口網  
小知識串成的大力量



# 小農加工輔導措施-行銷輔導-1

✓ 電商平台媒合  
(國際處)



✓ 農村好物選拔  
(水保局)



商店介紹 ▾ 精選商品 主頁 推薦品牌 ▾ 部落格首頁 ▾ 台南果乾節精選名物 同島一命 齊心抗疫 免運專區 台南農村好食展



# 小農加工輔導措施-行銷輔導-2

✓ 農良直賣所平台  
(農糧署)



◆ 2022-03-03 相約買鳳梨 好運旺旺來

✓ 鱻魚購平台  
(漁業署)





聯合發表展售會

2022

小 | 農 | 加 | 工 | 成 | 果

農友分享





# 農友分享

## 盛達珍農產品初級加工場

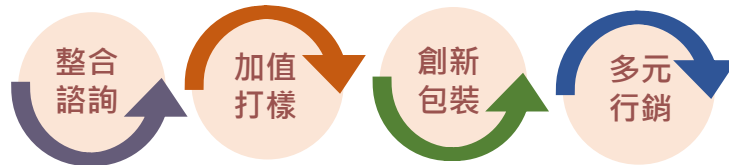

# 千代蜜

傳承千代的好滋味

負責人 鄭鈺蓉 小姐

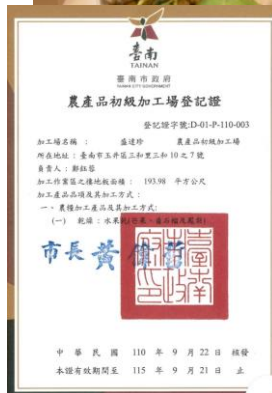

- 傳承第三代，臺南玉井果乾加工品牌，產品包含芒果果乾、鳳梨果乾、情人果乾、芭樂乾等。
- 農糧署輔導110年9月取得初級加工場證，取名盛達珍農產品初級加工場，同年11月份再取得HACCP、ISO22000驗證。
- 臺南場技術指導進行果乾的水活性檢測，協助穩定產品品質。
- 整合服務中心提供公版包裝服務，協助媒合參與市集、展售活動，並協助將產品上架電商平台銷售。

# 農友分享

## 椿盛米舖

負責人 張嘉文 先生



- 椿盛米三字源自對父執輩辛勞耕種的感恩之情，曾多次**榮獲十大經典好米**，故種好米是椿盛米舖堅持的目標。
- **臺中場**提供磨粉設備資訊及打樣服務。
- **臺南場**提供米蛋捲加工技術改善輔導。
- **農糧署**輔導成立農產品初級加工場。
- **整合服務中心**提供**公版貼標服務**，協助製作米穀粉包裝，並媒合參與青農快閃市集展售活動。





# 農友分享

## 賣艸人家

負責人 郭紋君 小姐

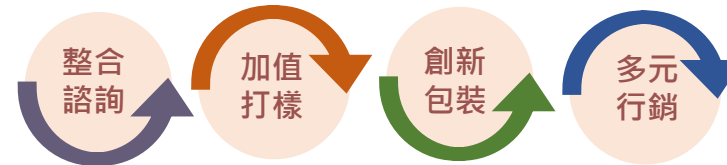

- 青草世家第三代把青草轉化成**精緻禮品**，常走訪產地、提倡植物**溯源洗淨**的重要性，把臺灣青草精緻提升，並融入年輕世代的生活裡。
- **高雄場**協助土肉桂茶包及檸檬果乾加工開發並由農友自行完成包裝設計，於市集擺攤販售及企業選購。
- **整合服務中心**媒合代工及協助產品檢驗專案，提升商品化效率。





聯合發表展售會

2022

小 | 農 | 加 | 工 | 成 | 果

大合照



聯合發表展售會

2022

小 | 農 | 加 | 工 | 成 | 果

記者聯訪



聯合發表展售會

2022

小 | 農 | 加 | 工 | 成 | 果

7/16、17 (週六、日)  
華山文創園區華山劇場

歡迎蒞臨

