

財團法人桃園農田水利研究發展基金會

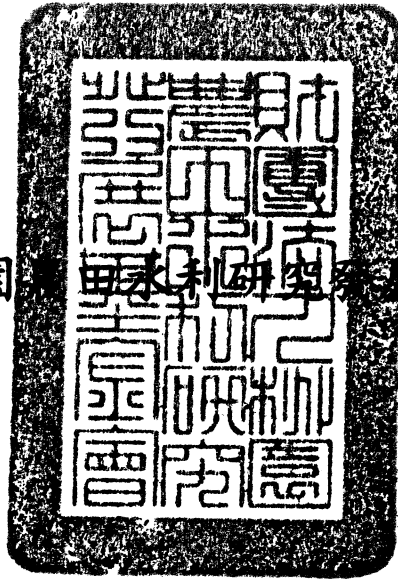

中華民國 107 年度決算書

(107 年 01 月 01 日至 107 年 12 月 31 日)

財團法人桃園農田水利研究發展基金會 編

目次

總說明	1
-----	---

主要表

收支營運決算表	6
---------	---

現金流量決算表	7
---------	---

淨值變動表	8
-------	---

資產負債表	9
-------	---

明細表

收入明細表	10
-------	----

支出明細表	11
-------	----

固定資產投資明細表	12
-----------	----

基金數額增減變動表	13
-----------	----

參考表

員工人數彙計表	14
---------	----

用人費用彙計表	15
---------	----

財團法人桃園農田水利研究發展基金會

總說明

中華民國 107 年度

壹、財團法人概況

一、設立依據

1. 本基金會原始基金捐助人臺灣桃園農田水利會，有鑒於會務財源日漸寬裕，農民會員迭有反映，認為應積極有效協助農民會員，期能降低農業生產成本，提高經濟效益，經該會於第八屆第六次會員代表大會臨時會提案，撥出新臺幣伍億元成立農業相關之基金會，以財團法人登記俾達目的，經審議決議照案通過後，經一再斟酌研究認為設立基金會之事業應與農田水利事業有直接相關，以符合農田水利會之任務，將名銜定為「財團法人桃園農田水利研究發展基金會」，又提第一屆第一次會務委員會臨時會審議通過，據以辦理。
2. 全案經臺灣桃園農田水利會函報臺灣省水利局，由省水利局案陳臺灣省政府於 84 年 1 月 16 日以(84)府建水字第 142195 號函核復同意辦理後復經檢附有關財團法人登記所需書件報告等，由臺灣省水利局轉臺灣省政府建設廳以 84 年 4 月 25 日(84)建水字第 27425 號函復准予設立，並檢還已用印信之向法院聲請設立登記之各種書件。
3. 84 年 4 月 26 日向桃園地方法院聲請法人設立登記，地院登記處於 84 年 5 月 5 日以桃院秀法登財字第 12 號函復准予登記。90 年 3 月 9 日向桃園地方法院辦理變更登記，地院登記處於 90 年 3 月 26 日以桃院 90 證他字第 23 號函復准予登記主管機關變更為行政院農業委員會。

二、設立目的

1. 建立農田灌溉資訊體系事項。
2. 田間灌溉用水之分配管理或自動化之研究發展事項。
3. 辦理或協助與農田水利有關之農業生態環境保護，水土資源保育與農田災害預防及搶救技術研究等事項。
4. 農業工程技術之研究改進事項。
5. 協助培養農田水利工作人才及科技研習與交流，以提高技術水準等事項。
6. 其他關於本法人創立宗旨有關之贊助或獎勵事項。

三、組織概況

財團法人桃園農田水利研究發展基金會 組織系統圖

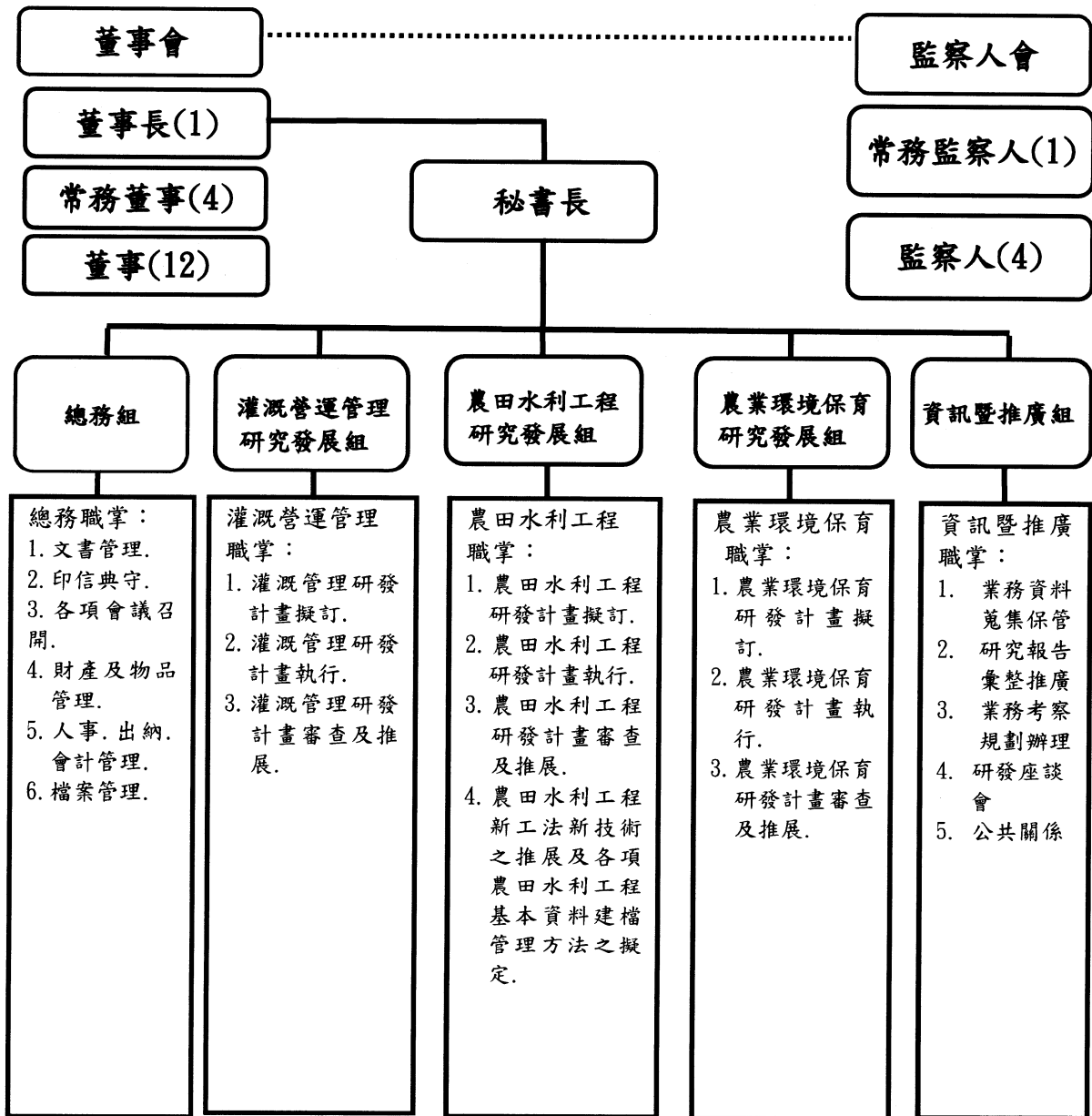

財團法人桃園農田水利研究發展基金會 現有員額編制表

職 稱	董事長	秘書長	組 長	專 員	技 正	組 員	辦事員	技 工	合 計
現有員額	1 兼任	1 專任	5 專任 2 兼任 3	1 專任	2 兼任	1 專任	1 專任	1 專任	13 專任 7 兼任 6

備註：兼任人員由桃園水利會相關人員兼任

貳、年度各項工作計畫或方針之執行成果

承辦組	灌溉營運管理研究發展組
研究案名	桃園農田水利會埤塘水資源環境監測示範計畫(1/2)
執行期間	自民國 107 年 03 月 22 日起至民國 107 年 12 月 31 日止
執行成果	<p>一、完成研究成果報告。</p> <p>二、委辦單位:財團法人農業工程研究中心</p> <p>三、完成此計畫可有效運用物聯網技術，及搭配新穎自動測報技術，進行智慧水管理，透過展示的系統平台整合現地各項水利數據，並結合雲端運算，以充分掌握幹線、支線、埤塘及田間用水，後續藉由精進管理以提升農業灌溉用水效益。</p>

承辦組	農田水利工程研究發展組
研究案名	月眉圳上游圳路及隧道段改善可行性評估規劃
執行期間	自民國 107 年 04 月 18 日起至第 150 日內完成
執行成果	<p>一、完成研究成果報告。</p> <p>二、委辦單位:容泰工程顧問有限公司</p> <p>三、因月眉圳上游圳路及隧道年代久遠地質風化脆弱，造成隧道坍塌及圳路淤積問題嚴重，影響圳路供水功能，故評估設置相關取引水設施及可行方案，本案已交付臺灣桃園農田水利會進行規劃，以利灌溉月眉地區農田，落實造福農民之宗旨。</p>

承辦組	農業環境保育研究發展組
研究案名	數位博物館暨本基金會網站維護更新
執行期間	自民國 107 年 01 月 01 日起至 107 年 12 月 31 日
執行成果	<p>一、依據「臺灣農田水利數位博物館」之原始架構，蒐集新增相關資料，重新整合至基金會現有之網站，並增加網頁瀏覽人員互動功能。</p> <p>二、加強維護本基金會網站，更新資訊並充實內容，以供瀏覽參考。</p> <p>三、參與生態教育活動，學習維護生態平衡，增進對環境的責任。</p>

承辦組	資訊暨推廣組
執行期間	自民國 107 年 01 月 01 日起至 107 年 12 月 31 日
執行成果	<p>一、維護、更新本基金會網站。</p> <p>二、參加各項學術研討會，學習新知。</p> <p>三、贊助相關之學術單位，協助有關農田水利等業務之推展。</p> <p>四、推動本基金會相關業務之公共關係。</p> <p>五、研究計畫成果之推廣。</p>

參、決算概要

一、收支營運實況

本年度收入決算數 16,801,592 元(含其他業務收入 5,000,000 元、利息收入 3,695,333 元、租金收入 8,106,259 元)，較預算數 19,760,000 元減少 2,958,408 元，約減少 14.97%。

本年度支出決算數 16,725,490 元(含業務費用 6,010,136 元、人事費用 8,306,373 元、事務費用 1,693,987 元、預備金 58,598 元、固定資產折舊 650,504 元、利息費用 5,892 元)，較預算數 19,750,000 元減少 3,024,510 元，約減少 15.31%。

本年度收入決算數減支出決算數後，本期賸餘為 76,102 元。

二、現金流量實況

業務活動之淨現金流入 711,612 元，投資活動之淨現金流出 300,000 元，本期現金及約當現金之淨增 411,612 元，期初現金及約當現金 284,188,717 元，期末現金及約當現金 284,600,329 元。

三、淨值變動實況

本年度淨值餘額 507,607,287 元(含基金 506,500,000 元、累積餘絀 1,107,287 元)，較上年度淨值餘額 507,531,185 元增加 76,102 元。

四、資產負債實況

本年度資產合計 508,927,287 元(含流動資產 334,604,813 元、不動產、廠房及設備 173,542,474 元、其他資產 780,000 元)，較上年度資產合計 508,861,695 元增加 65,592 元。

本年度負債合計 1,320,000 元(含其他負債 1,320,000 元)，較上年度負債合計 1,330,510 元減少 10,510 元。

財團法人桃園農田水利研究發展基金會

收支營運決算表

中華民國107年度

單位：新臺幣元

上年度決算數	科目	本年度預算數 (1)	本年度決算數 (2)	比較增(減-)	
				金額 (3)=(2)-(1)	% (4)=(3)/(1)*100
16,638,104	收入	19,760,000	16,801,592	-2,958,408	-14.97
5,000,000	業務收入	5,000,000	5,000,000	0	0.00
5,000,000	其他業務收入	5,000,000	5,000,000	0	0.00
11,638,104	業務外收入	14,760,000	11,801,592	-2,958,408	-20.04
11,638,104	財務收入	14,760,000	11,801,592	-2,958,408	-20.04
16,549,074	支出	19,750,000	16,725,490	-3,024,510	-15.31
16,543,182	業務支出	19,740,000	16,719,598	-3,020,402	-15.30
16,543,182	管理費用	19,740,000	16,719,598	-3,020,402	-15.30
5,892	業務外支出	10,000	5,892	-4,108	-41.08
5,892	財務費用	10,000	5,892	-4,108	-41.08
89,030	本期賸餘(短絀)	10,000	76,102	66,102	661.02

財團法人桃園農田水利研究發展基金會

現金流量決算表

中華民國107年度

單位：新臺幣元

項 目	本 年 度 預 算 數 (1)	本 年 度 決 算 數 (2)	比 較 增 (減-)	
			金 額 (3)=(2)-(1)	% (4)=(3)/(1)*100
業務活動之現金流量				
稅前賸餘(短絀)	10,000	76,102	66,102	661.02
利息股利之調整	(4,727,000)	(3,689,441)	1,037,559	-21.95
未計利息股利之稅前賸餘(短絀)	(4,717,000)	(3,613,339)	1,103,661	-23.40
調整非現金項目				
其他流動資產淨減(淨增)	0	(4,484)	-4,484	—
折舊費用	697,000	650,504	-46,496	-6.67
流動負債淨增(淨減)	0	(10,510)	-10,510	—
未計利息股利之現金流入(流出)	(4,020,000)	(2,977,829)	1,042,171	-25.92
收取利息	4,737,000	3,695,333	-1,041,667	-21.99
支付利息	(10,000)	(5,892)	4,108	-41.08
業務活動之淨現金流入(流出)	707,000	711,612	4,612	0.65
投資活動之現金流量				
增加不動產、廠房及設備	(300,000)	(300,000)	0	0.00
投資活動之淨現金流入(流出)	(300,000)	(300,000)	0	0.00
現金及約當現金之淨增(淨減)	407,000	411,612	4,612	1.13
期初現金及約當現金	284,121,000	284,188,717	67,717	0.02
期末現金及約當現金	284,528,000	284,600,329	72,329	0.03

財團法人桃園農田水利研究發展基金會

淨值變動表

中華民國107年度

單位：新臺幣元

科 目	本年度期初 餘額	本 年 度		本年度期末 餘額	說 明
		增 加	減 少		
基金	506,500,000	0	0	506,500,000	
創立基金	500,000,000	0	0	500,000,000	
其他基金	6,500,000	0	0	6,500,000	
累積餘絀	1,031,185	76,102	0	1,107,287	
累積賸餘	1,031,185	76,102	0	1,107,287	本期賸餘
合 計	507,531,185	76,102	0	507,607,287	

財團法人桃園農田水利研究發展基金會

資產負債表

中華民國107年12月31日

單位：新臺幣元

科 目	本年度決算數 (1)	上年度決算數 (2)	比較增(減-)	
			金 額 (3)=(1)-(2)	% (4)=(3)/(2)*100
資產	508,927,287	508,861,695	65,592	0.01
流動資產	334,604,813	334,188,717	416,096	0.12
現金	284,600,329	284,188,717	411,612	0.14
流動金融資產	50,000,000	50,000,000	0	0.00
其他流動資產	4,484	0	4,484	—
不動產、廠房及設備	173,542,474	173,892,978	-350,504	-0.20
土地	115,076,270	115,076,270	0	0.00
房屋及建築	58,170,371	58,816,708	-646,337	-1.10
房屋及建築	65,280,078	65,280,078	0	0.00
累計折舊-房屋及建築	-7,109,707	-6,463,370	-646,337	10.00
什項設備	295,833	0	295,833	—
什項設備	2,146,161	1,846,161	300,000	16.25
累計折舊-什項設備	-1,850,328	-1,846,161	-4,167	0.23
其他資產	780,000	780,000	0	0.00
什項資產	780,000	780,000	0	0.00
資產合計	508,927,287	508,861,695	65,592	0.01
負債	1,320,000	1,330,510	-10,510	-0.79
流動負債	0	10,510	-10,510	-100.00
其他流動負債	0	10,510	-10,510	-100.00
其他負債	1,320,000	1,320,000	0	0.00
什項負債	1,320,000	1,320,000	0	0.00
負債合計	1,320,000	1,330,510	-10,510	-0.79
淨值	507,607,287	507,531,185	76,102	0.01
基金	506,500,000	506,500,000	0	0.00
創立基金	500,000,000	500,000,000	0	0.00
其他基金	6,500,000	6,500,000	0	0.00
累積餘絀	1,107,287	1,031,185	76,102	7.38
累積賸餘	1,107,287	1,031,185	76,102	7.38
淨值合計	507,607,287	507,531,185	76,102	0.01
負債及淨值合計	508,927,287	508,861,695	65,592	0.01

財團法人桃園農田水利研究發展基金會

收入明細表

中華民國107年度

單位：新臺幣元

科 目	本 年 度 預 算 數 (1)	本 年 度 決 算 數 (2)	比 較 增 (減-)		說 明
			金 額 (3)=(2)-(1)	% (4)=(3)/(1)*100	
收入	19,760,000	16,801,592	-2,958,408	-14.97	
業務收入	5,000,000	5,000,000	0	0.00	
其他業務收入	5,000,000	5,000,000	0	0.00	
業務外收入	14,760,000	11,801,592	-2,958,408	-20.04	
財務收入	14,760,000	11,801,592	-2,958,408	-20.04	
利息收入	4,737,000	3,695,333	-1,041,667	-21.99	利息較預 估數少
租金收入	10,023,000	8,106,259	-1,916,741	-19.12	租金較預 估數少
合 計	19,760,000	16,801,592	-2,958,408	-14.97	

財團法人桃園農田水利研究發展基金會

支出明細表

中華民國107年度

單位：新臺幣元

科 目	本 年 度 預 算 數 (1)	本 年 度 決 算 數 (2)	比 較 增 (減-)		說 明
			金 額 (3)=(2)-(1)	% (4)=(3)/(1)*100	
支出	19,750,000	16,725,490	-3,024,510	-15.31	
業務支出	19,740,000	16,719,598	-3,020,402	-15.30	
管理費用	19,740,000	16,719,598	-3,020,402	-15.30	
業務費用	8,859,000	6,010,136	-2,848,864	-32.16	
灌溉營運管理研究費	1,800,000	954,645	-845,355	-46.96	撙節開支
農田水利工程研究費	1,700,000	875,290	-824,710	-48.51	撙節開支
農業環境保育研究費	1,500,000	706,181	-793,819	-52.92	撙節開支
資訊暨推廣費用	705,000	698,575	-6,425	-0.91	
議事費用	3,154,000	2,775,445	-378,555	-12.00	撙節開支
人事費用	8,226,000	8,306,373	80,373	0.98	
薪資	5,646,000	5,812,400	166,400	2.95	
超時工作報酬	120,000	110,520	-9,480	-7.90	
獎金	990,000	989,479	-521	-0.05	
退休、卹償金及資遣費	270,000	275,460	5,460	2.02	
分攤保險費	848,000	805,514	-42,486	-5.01	費用較預估數少
福利費	352,000	313,000	-39,000	-11.08	
事務費用	1,758,000	1,693,987	-64,013	-3.64	
文具印刷	20,000	16,188	-3,812	-19.06	撙節開支
郵電費	60,000	59,561	-439	-0.73	
水電費	20,000	9,290	-10,710	-53.55	費用較預估數少
旅運費	10,000	9,388	-612	-6.12	
特別費	828,000	824,069	-3,931	-0.47	
會議費	10,000	10,000	0	0.00	
房屋管理費	200,000	192,722	-7,278	-3.64	
稅捐	460,000	423,870	-36,130	-7.85	
什費	150,000	148,899	-1,101	-0.73	
預備金	200,000	58,598	-141,402	-70.70	撙節開支
折舊費用	697,000	650,504	-46,496	-6.67	
房屋及建築折舊	647,000	646,337	-663	-0.10	折舊費用較預估數少
什項設備折舊	50,000	4,167	-45,833	-91.67	
業務外支出	10,000	5,892	-4,108	-41.08	
財務費用	10,000	5,892	-4,108	-41.08	押金設算利息較預估數少
利息費用	10,000	5,892	-4,108	-41.08	
合 計	19,750,000	16,725,490	-3,024,510	-15.31	

財團法人桃園農田水利研究發展基金會

固定資產投資明細表

中華民國107年度

單位：新臺幣元

項 目	本 年 度 預 算 數 (1)	本 年 度 決 算 數 (2)	比 較 增 (減 -)		說 明
			金 額 (3)=(2)-(1)	% (4)=(3)/(1)*100	
不動產、廠房及設備	300,000	300,000	0	0	
什項設備	300,000	300,000	0	0	
合 計	300,000	300,000	0	0	

財團法人桃園農田水利研究發展基金會
基金數額增減變動表

中華民國107年度

單位：新臺幣元

捐助者	創立時原始捐助基金金額	本年度期初基金金額 (1)	本年度基金增(減-)金額 (2)	本年度期末基金金額 (3)=(1)+(2)	捐助基金比率%		說明
					創立時原始捐助基金金額占其總額比率	本年度期末基金金額占其總額比率	
政府捐助							
其他							
桃園農田水利會	500,000,000	506,500,000	0	506,500,000	100.00	100.00	
政府捐助小計	500,000,000	506,500,000	0	506,500,000	100.00	100.00	
合計	500,000,000	506,500,000	0	506,500,000	100.00	100.00	

財團法人桃園農田水利研究發展基金會

員工人數彙計表

中華民國107年度

單位：人

職類(稱)	本年度 預算數 (1)	本年度 決算數 (2)	比較增(減-) (3)=(2)-(1)	說明
董事長	1	1	0	
秘書長	1	1	0	
組長	5	5	0	
專員	1	1	0	
技正	2	2	0	
組員	1	1	0	
辦事員	1	1	0	
技工	1	1	0	
合計	13	13	0	

財團法人桃園農田水利研究發展基金會 用人費用彙計表

中華民國107年度

單位：新臺幣元

科目名稱	本年度預算數										本年度決算數						比較增(減) (3)=(2)-(1)	說明		
	薪資	超時 工作 報酬	津 貼	獎 金	退休、卹 償金及 資遣費	分攤 保險 費	福 利 費	其 他	合 計 (1)	薪資	超時 工作 報酬	津 貼	獎 金	退休、卹 償金及 資遣費	分攤 保險 費	福 利 費			其 他	合 計 (2)
董事長	0	0	0	0	0	0	0	0	0	0	0	0	0	0	0	0	0	0	0	
秘書長	1,081,000	49,000	0	224,000	59,000	120,000	32,000	0	1,565,000	1,117,045	49,536	0	223,343	60,540	121,446	32,000	0	1,603,910	38,910	薪資 調整
組 長	2,206,000	37,000	0	328,000	107,000	251,000	136,000	0	3,065,000	2,265,940	36,960	0	327,285	109,080	244,548	107,600	0	3,091,413	26,413	薪資 調整
專 員	685,000	14,000	0	141,000	41,000	119,000	32,000	0	1,032,000	708,050	13,720	0	141,325	41,700	117,216	30,000	0	1,052,011	20,011	薪資 調整
技 正	216,000	0	0	0	0	0	0	0	216,000	216,000	0	0	0	0	0	0	0	216,000	0	
組 員	555,000	0	0	111,000	32,000	105,000	60,000	0	863,000	572,965	0	0	111,250	32,712	102,108	60,200	0	879,235	16,235	薪資 調整
辦 事 員	515,000	10,000	0	106,000	31,000	98,000	60,000	0	820,000	532,000	10,304	0	106,308	31,428	98,043	57,700	0	835,783	15,783	薪資 調整
技 工	388,000	0	0	80,000	0	75,000	32,000	0	575,000	400,400	0	0	79,968	0	72,060	25,500	0	577,928	2,928	薪資 調整
調整數(加班費 及二代健保費)	0	10,000	0	0	0	80,000	0	0	90,000	0	0	0	0	0	50,093	0	0	50,093	-39,907	
合 計	5,646,000	120,000	0	990,000	270,000	848,000	352,000	0	8,226,000	5,812,400	110,520	0	989,479	275,460	805,514	313,000	0	8,306,373	80,373	

主辦會計：謝旻蓉



董事長：黃金春

