

財團法人曹公農業水利研究發展基金會



中華民國 107 年度決算書
(107年1月1日至107年12月31日)

財團法人曹公農業水利研究發展基金會編

目次

壹、總說明

一、財團法人概況(設立依據、設立目的、組織概況).....	1
二、年度各項工作計畫或方針之執行成果.....	3
三、決算概要	
(一)收支營運實況.....	5
(二)現金流量實況.....	5
(三)淨值變動實況.....	5
(四)資產負債實況.....	5

貳、主要表

一、收支營運決算表.....	6
二、現金流量決算表.....	7
三、淨值變動表.....	8
四、資產負債表.....	9

參、明細表

一、收入明細表.....	10
二、支出明細表.....	11
三、基金數額增減變動表.....	13

肆、參考表

一、員工人數彙計表.....	14
二、用人費用彙計表.....	15

財團法人曹公農業水利研究發展基金會

總說明

中華民國 107 年度

一、財團法人概況

(一)設立依據：

本基金會之成立，係依據臺灣省農田水利會組織通則第 10 條第 3 款「農田水利之事業經費之籌措及基金設立事項」，報奉臺灣省政府建設廳 84 年 7 月 4 日八四建水字第 28327 號核准成立，同年 7 月 10 日取得高雄地方法院法人登記證書，登記簿第八冊第 65 頁第四〇四號准予登記在案。

(二)設立目的(本基金會成立宗旨)

1. 農田灌溉自動化之研究發展。
2. 辦理或協助與農田水利有關之農業生態環境保護及農田災害預防、搶救等技術研究。
3. 水資源之開發、保護及水污染追蹤處理。
4. 農業工程技術之研究改進。
5. 協助培養農田水利工作人才及農業科技研習與交流。
6. 其他與本法人創立宗旨有關之贊助或獎勵。
7. 研提計畫並接受原始捐助人辦理有關農田水利工程、灌溉、財務、人事、總務、資訊、主計及輔導等之經營、研究、發展及管理等相关業務。

(三)、組織概況

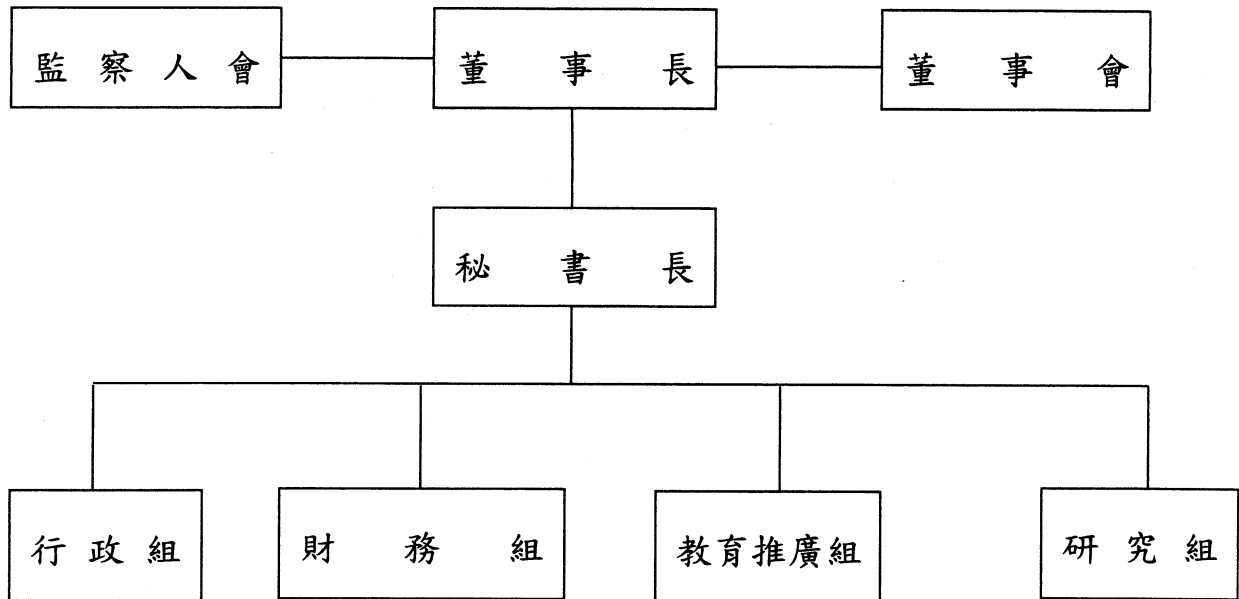

- 本法人得委託外界做專題研究，並得接受外界之委託專案研究或服務，其辦法另訂之。
- 接受託妥辦理有關本會創立宗旨之研究發展事項。
- 有關農業水利之研究發展事項。
- 農業科技研習與國內外合作交流等事項。
- 農業工程技術之研究改進事項。
- 水資源之開發、保護及水汙染研究發展及追蹤事項。
- 辦理或協助與農田水利有關之農業生態環境保護及農田災害預防，搶救等技術研究事項。
- 農田灌溉管理自動化之研究發展事項。
- 接受委託辦理有關教育推廣活動。
- 參與或贊助本會創立宗旨有關之社會公益活動。
- 獎勵或獎助優秀農業水利工作人員。
- 農業科技之教育推廣事項。
- 協助培養農業水利工作人才。
- 研究發展成果之教育推廣工作。
- 本會資料統計分析，編撰業務報告，成果報告及彙集。
- 年度業務計畫、財務報告、預算書、決算書之擬定與彙集。
- 出納收支事項。
- 會計業務及憑證管理。
- 財產之管理、登記事項。
- 本會基金及孳息之保管、運用與調度事項。
- 法人登記事項變更之報核，並辦理聲請變更登記事項。
- 辦理本會各項會議全程業務。
- 事務管理事項。
- 人事管理事項。
- 文書檔案管理及資料彙集。
- 印信典守。

註：本會現有編制員額 12 人，包括董事長 1 人、秘書長 1 人、組長 4 人、辦事員 4 人、約用 1 人、約雇 1 人

二、年度各項工作計畫或方針之執行成果

工作項目	實施內容	經費	執行進度		效益
		(新臺幣)	起	迄	
一、學術研究計畫	1. 設立目的之研究案。 2. 設立目的之開發案。	1,000,990	1/1	12/31	依據本會捐助暨組織章程第五條之目的事業項目，拓展水利會之經營、研究、發展及管理，以達永續經營之目的。
二、教育與宣導計畫	1. 以推展及宣傳高雄農田水利會業務為目的所舉辦之教育訓練、推廣或宣傳。 2. 教育訓練以成果發表，農業新科技講授達成教育與宣導效果，期使研究成果充分發揮本基金會成立之宗旨，同時提高高雄農田水利會員工及會員之農業新知識。 3. 配合教育訓練之舉辦，發掘農村新問題並研究解決之道，以繁榮農村，增進農民福祉。 4. 舉辦農業水利事業政策推廣與宣導活動。	797,218	1/1	12/31	配合教育訓練之舉辦，發掘農村新問題並研究解決之道。

三、交流合作計畫	<ol style="list-style-type: none"> 1. 參加國內外相關學術活動與教育訓練及舉辦(協辦)相關學術活動。 2. 邀請國內外學者專家參加本基金會之活動。 3. 辦理董監事水利設施考察，拓展國際視野，吸收水利相關新知識。 4. 參加國際灌溉與排水委員會相關活動。 5. 參與國際農業水利相關之交流研討會及蒐集相關文獻。 	1,223,496	1/1	12/31	參加國內外相關學術活動提升農業新知。
四、參與贊助社會公益活動	<ol style="list-style-type: none"> 1. 協助培育農業水利工作人才。 2. 農業水利事業特別貢獻獎。 3. 與本法人創立宗旨有關之獎助或獎勵。 4. 參與曹公祭典及相關事項。 5. 贊助社會服務工作及公共關係活動。 	500,000	1/1	12/31	協助培育人員獎助或獎勵農業水利事業貢獻人才

三、決算概要

(一) 收支營運實況

本年度收入為 36,564,644 減支出 33,990,841 元，本期結餘為 2,573,803 元。

(二) 現金流量實況

本期餘絀為 2,573,803 元，業務活動淨現金流入 7,405,119 元，投資活動淨現金流入 120,000 元，籌資活動淨現金流入 594,500 元，本期現金及約當現金淨增加 8,119,619 元。

(三) 淨值變動實況

本年度基金 521,380,515 元，累積餘絀 6,012,204 元，淨值共計 527,392,719 元。

(四) 資產負債實況

本年度現金 2 元，銀行存款 528,636,353 元，應收帳款 3,990,000 元，其他流動資產 30 元，資產共計 532,626,385 元。

應付票據 4,378,000 元，應付費用 27,166 元，其他應付款 174,000 元，其他負債 654,500 元，負債共計 5,233,666 元。

基金 521,380,515 元，累積餘絀 6,012,204 元，淨值合計 527,392,719 元。

收支營運決算表

中華民國 107 年度

單位：新臺幣元

上年度決算數	科目	本年度預算數 (1)	本年度決算數 (2)	比較增(減-)	
				金額 (3)=(2)-(1)	% (4)=(3)/(1)*100
28,519,179	收入	25,198,000	36,564,644	11,366,644	45.11
22,496,318	業務收入	19,960,000	31,119,736	11,159,736	55.91
22,496,318	勞務收入	19,960,000	31,119,736	11,159,736	55.91
0	補助計畫收入	19,960,000	22,460,000	2,500,000	12.53
0	其他業務收入	0	8,659,736	8,659,736	-
6,022,861	業務外收入	5,238,000	5,444,908	206,908	3.95
6,022,861	財務收入	5,238,000	5,444,908	206,908	3.95
24,992,210	支出	22,880,000	33,990,841	11,110,841	48.56
24,992,210	業務支出	22,880,000	33,990,841	11,110,841	48.56
15,544,852	勞務成本	14,250,000	24,767,954	10,517,954	73.81
5,916,930	管理費用	6,480,000	7,092,061	612,061	9.45
3,530,428	其他業務支出	2,150,000	2,130,826	-19,174	-0.89
3,526,969	本期賸餘(短絀-)	2,318,000	2,573,803	255,803	11.04

現金流量決算表

中華民國107年度

單位：新臺幣元

項 目	本 年 度 預 算 數 (1)	本 年 度 決 算 數 (2)	比較增(減-)	
			金額 (3)=(2)-(1)	% (4)=(3)/(1)*100
業務活動之現金流量				
稅前賸餘(短絀)	2,318,000	2,573,803	255,803	11.04
利息股利之調整	-5,238,000	-5,444,908	206,908	3.95
未計利息股利之稅前賸餘(短絀)	-2,920,000	-2,871,105	-48,895	-1.67
調整非現金項目				
應收帳款(增加)減少	-2,318,000	4,422,455	6,740,455	290.79
其他流動資產減少	0	21,987	21,987	-
流動負債增加	0	386,874	386,874	-
未計利息股利之現金流入(流出)	-5,238,000	1,960,211	7,198,211	137.42
收取利息	5,238,000	5,444,908	206,908	3.95
業務活動之淨現金流入(流出)	0	7,405,119	7,405,119	-
投資活動之現金流量				
存出保證金減少	0	120,000	120,000	-
投資活動之淨現金流入(流出)	0	120,000	120,000	-
籌資活動之現金流量				
存入保證金增加	0	594,500	594,500	-
籌資活動之淨現金流入(流出)	0	594,500	594,500	-
現金及約當現金之淨增(淨減)	0	8,119,619	8,119,619	-
期初現金及約當現金	521,291,000	520,516,736	-774,264	-0.15
期末現金及約當現金	521,291,000	528,636,355	7,345,355	1.41

淨值變動表

中華民國107年度

單位：新臺幣元

科目	本年度期初 餘額	本 年 度		本年度期末 餘額	說 明
		增 加	減 少		
基金	521,380,515			521,380,515	
創立基金	500,000,000			500,000,000	
其他基金	21,380,515			21,380,515	
累積餘絀(-)	3,438,401	2,573,803		6,012,204	
累積餘絀(-)	3,438,401	2,573,803		6,012,204	增加本期賸餘2,573,803元。
合計	524,818,916	2,573,803	0	527,392,719	

資產負債表

中華民國107年12月31日

單位：新臺幣元

科目	本年度決算數 (1)	上年度決算數 (2)	比較增(減-)	
			金額 (3)=(1)-(2)	% (4)=(3)/(2)*100
資 產				
流動資產	532,626,385	528,951,208	3,675,177	0.69
現金	2	18,225	-18,223	-99.99
銀行存款	528,636,353	520,498,511	8,137,842	1.56
應收帳款	3,990,000	8,412,455	-4,422,455	-52.57
其他流動資產	30	22,017	-21,987	99.86
其他資產	0	120,000	-120,000	-100.00
存出保證金	0	120,000	-120,000	-100.00
資產合計	532,626,385	529,071,208	3,555,177	0.67
負 債				
流動負債	4,579,166	4,192,292	386,874	9.23
應付票據	4,378,000	3,878,500	499,500	12.88
應付費用	27,166	59,982	-32,816	-54.71
其他應付款	174,000	253,810	-79,810	-31.44
其他負債	654,500	60,000	594,500	990.83
存入保證金	654,500	60,000	594,500	990.83
負債合計	5,233,666	4,252,292	981,374	23.08
淨 值				
基金	521,380,515	521,380,515	0	0
創立基金	500,000,000	500,000,000	0	0
其他基金	21,380,515	21,380,515	0	0
累積餘絀(-)	6,012,204	3,438,401	2,573,803	74.85
累積餘絀(-)	6,012,204	3,438,401	2,573,803	74.85
淨值合計	527,392,719	524,818,916	2,573,803	0.49
負債及淨值合計	532,626,385	529,071,208	3,555,177	0.67

收入明細表

中華民國 107 年度

單位：新臺幣元

科 目	本 年 度 預 算 數 (1)	本 年 度 決 算 數 (2)	比 較 增 (減-)		說 明
			金 額 (3)=(2)-(1)	% (4)=(3)/(1)*100	
業務收入	19,960,000	31,119,736	11,159,736	55.91	
勞務收入	19,960,000	31,119,736	11,159,736	55.91	
補助計畫收入	19,960,000	22,460,000	2,500,000	12.53	承接研究計畫較預計多，故收入增加。
其他業務收入	0	8,659,736	8,659,736	-	本收入係委託經營管理價金及租金收入。
業務外收入	5,238,000	5,444,908	206,908	3.95	
財務收入	5,238,000	5,444,908	206,908	3.95	
定期-保單利息	4,162,000	4,385,855	223,855	5.38	
定期存款利息	1,074,000	1,051,392	-22,608	-2.11	
活期存款利息	2,000	7,661	5,661	283.05	活期存款金額增列所致。
合 計	25,198,000	36,564,644	11,366,644	45.11	

支出明細表

中華民國 107 年度

單位：新臺幣元

科目	本年度 預算數 (1)	本年度 決算數 (2)	比較增(減-)		說明
			金額 (3)=(2)-(1)	% (4)=(3)/(1)*100	
業務支出	22,880,000	33,990,841	11,110,841	48.56	
勞務成本	14,250,000	24,767,954	10,517,954	73.81	
學術研究	1,000,000	1,000,990	990	0.10	
補助計畫支出	10,550,000	14,803,150	4,253,150	40.31	承接研究計畫較預計多。
教育宣導	1,000,000	797,218	-202,782	-0.20	
交流合作	1,100,000	1,223,496	123,496	11.23	本年度參與國際參訪人員較多。
參與社會公益	500,000	500,000	0	0.00	
研究成果報告 及審查費	50,000	59,400	9,400	18.80	本年度研究成果報告較預計多。
雜支	50,000	59,700	9,700	19.40	本年度研究計畫增加，固支出較預計多。
委託經營管理 價金	0	6,324,000	6,324,000	-	本年度增加委託經營管理案。
管理費用	6,480,000	7,092,061	612,061	9.45	
議事費用	350,000	287,090	-62,910	-17.97	董監事會議出席人員較預計數少。
員工薪資	4,212,000	4,924,056	712,056	16.91	增加人員所致。
獎金	860,000	805,840	-54,160	-6.30	
福利費	190,000	31,894	-158,106	-83.21	增加人員所致。
保險費	421,000	519,089	98,089	23.30	增加人員所致。
退休、卹償金 及遺費	447,000	524,092	77,092	17.25	增加人員所致。

支出明細表

中華民國107年度

單位：新臺幣元

科 目	本 年 度 預 算 數 (1)	本 年 度 決 算 數 (2)	比 較 增 (減-)		說 明
			金 額 (3)=(2)-(1)	% (4)=(3)/(1)*100	
其他業務支出	2,150,000	2,130,826	-19,174	-0.89	
會計師簽證費	60,000	60,000	0	0.00	
法律顧問費	20,000	0	-20,000	-100.00	本年度未有法律相關問題諮詢
文具印刷	20,000	19,298	-702	-3.51	
郵電費	80,000	126,782	46,782	58.48	本年度公務用電話費用較預計數多。
水電費	140,000	53,169	-86,831	-62.02	撙節支出。
旅運費	220,000	115,747	-104,253	-47.39	本年度出差次數較預計減少。
特別費	300,000	296,328	-3,672	-1.22	
誤餐費	30,000	17,069	-12,931	-43.10	撙節支出。
公關費	500,000	458,620	-41,380	-8.28	
車輛維護費	100,000	231,728	131,728	131.73	本年度多一輛公務車，故維修保養較預計數增加。
清潔費	80,000	142,500	62,500	78.13	因辦公室遭遇水災，故清潔費支出增加。
雜費	50,000	82,711	32,711	65.42	因辦公室遭遇水災，故費用增加。
維護費	20,000	9,945	-10,055	-50.28	撙節支出。
設備費	50,000	31,250	-18,750	-37.50	撙節支出。
租賃費	480,000	480,000	0	-	
利息支出	0	312	312	-	
其他損失	0	5,367	5,367	-	
合 計	22,880,000	33,990,841	11,110,841	48.56	

基金數額增減變動表

中華民國 107 年度

單位：新臺幣元

捐助者	創立時原始 捐助基金 金額	本年度期初 基金金額	本年 度基 金增 (減 -)金 額	本年度期末 基金金額	捐助基金比率%		說 明
					創立時原 始捐助金 額占其 總額比 率	本年 度期 末基 金占 其總 額比 率	
		(1)	(2)	(3)=(1)+(2)			
公法人捐助							
一. 高雄農田 水利會	500,000,000	500,000,000	0	500,000,000	100.00	95.90	
二. 累計贖餘 轉基金	0	21,380,515	0	21,380,515	0.00	4.10	期末基金金額 較創立時基金 金額增加 21,380,515 元係歷年滾存 基金
公法人捐助小 計	500,000,000	521,380,515	0	521,380,515	100.00	100.00	
合 計	500,000,000	521,380,515	0	521,380,515	100.00	100.00	

員工人數彙計表

中華民國107年度

單位：人

職類(稱)	本年度預算數 (1)	本年度決算數 (2)	比較增(減-) (3)=(2)-(1)	說明
董事長	1	1	0	
秘書長	1	1	0	
組長	2	2	0	
兼任組長	2	2	0	
辦事員	4	4	0	
約用人員	0	1	1	業務增加，故增列人員。
約雇人員	0	1	1	業務增加，故增列人員。
合計	10	12	2	

財團法人曹公農業水利研究發展基金會

用人費用彙計表

中華民國107年度

單位：新臺幣元

項目名稱	本年度預算數							本年度決算數							比較增(減-) (3)=(2)-(1)	說明				
	薪資	超時工作報酬	津貼	獎金	退休、卹 償金及 資遣費	分攤保 險費	福利費	其他	合計	薪資	超時工作報酬	津貼	獎金	退休、卹 償金及 資遣費			分攤保 險費	福利費	其他	合計
董事長	0	0	0	0	0	0	0	0	0	0	0	0	0	0	0	0	0	0	0	
秘書長	240,000	0	0	0	0	0	0	0	240,000	0	0	0	0	0	0	0	0	240,000	0	
組長*2	1,580,000	0	0	387,000	196,000	167,000		0	2,425,000	1,579,920	0	356,150	177,218	166,649	6,294	0	0	2,286,231	-138,769	
兼任組長*2	480	0	0	0	0	0		0	480,000	480,000	0	0	0	0	0	0	0	480,000	0	
辦事員*4	1,912,000	0	0	473,000	251,000	254,000	190,000	0	2,985,000	1,912,080	0	436,115	215,142	257,226	21,600	0	0	2,842,163	-142,837	
約用*1	0	0	0	0	0	0		0	0	403,200	0	4,200	71,902	54,525	2,000	0	0	535,827	535,827	增加人員所致
約雇*1	0	0	0	0	0	0		0	0	308,856	0	9,375	59,830	40,689	2,000	0	0	420,750	420,750	增加人員所致
總計	4,212,000	0	0	860,000	447,000	421,000	190,000	0	6,130,000	4,924,056	0	805,840	524,092	519,089	31,894	0	0	6,804,971	674,971	

主辦會計：朱玉婷



負責人：呂文豪

